OMPI S.R.L.

FLUID HANDLING TOOLS
MADE IN ITALY

ЛИНЕЙКА ПРОДУКТОВ

05/2022

Артикул	Описание	Евро	Изображение
011 KIT SONDE	Полный комплект 7 датчиков		
013018	Резиновый амортизатор для счётчика		
065420	Зажимное кольцо из **ПВХ** 2" отверстие **Ø 40 мм**.		
065420-33	Зажимное кольцо из **ПВХ** 2" отверстие **Ø 33 мм**.		
065420-50	Зажимное кольцо из **ПВХ** 2" отверстие **Ø 50 мм**.		
065420-55	Зажимное кольцо из **ПВХ** 2" отверстие Ø **55 мм**.		
065421	Контргайка из **ПВХ** 2"		
065492	Зажимное кольцо из **ПВХ** 2" отверстие **Ø 28 мм**.		
065556	Обратный клапан с вытяжным фильтром **F Ø 1”**		
10150	**COMP AR** - поршневой компрессор - 0,75 кВт 230 В 60 л/мин на 5 бар, ресивер 5 л		
10200	**COMP AR** - поршневой компрессор - 0,75 кВт 230 В 85 л/мин на 5 бар, ресивер 10 л		

Артикул	Описание	Евро	Изображение
10250	**COMP AR** - поршневой компрессор - 0,50 кВт 230 В 140 л/мин на 5 бар, ресивер 20 л		
10300	**COMP AR** - поршневой компрессор - 2,2 кВт 230 В 200 л/мин на 5 бар, ресивер 90 л		
10350	**COMP AR** - поршневой компрессор - 3,2 кВт 400 В 400 л/мин на 5 бар, ресивер 270 л		
10400	**COMP SPECIAL** - винтовой компрессор - 2,7 кВт 230 В 270 л/мин на 10 бар, ресивер 2,5 л		
10450	**COMP SPECIAL AR** - винтовой компрессор - 2,7 кВт 230 В 270 л/мин на 10 бар, 2,5 л резервуар		
10500	**COMP 3 AR** — переносной винтовой компрессор — 3,5 кВт — 400 В — 360 л/м на 10 бар - резервуаре 7 л		
10520	**ТРУБА EQOFLUIDS - Ø 20 мм** алюминиевая труба для сжатого воздуха - рейка **4 м** - 16 бар		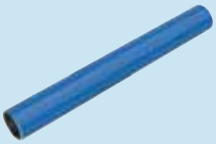
10525	**ТРУБА EQOFLUIDS - Ø 25 мм** алюминиевая труба для сжатого воздуха - рейка **4 м** - 16 бар		
10532	**ТРУБА EQOFLUIDS - Ø 32 мм** алюминиевая труба для сжатого воздуха - рейка **4 м** - 16 бар		
10540	**ТРУБА EQOFLUIDS - Ø 40 мм** алюминиевая труба для сжатого воздуха - рейка **4 м** - 16 бар		

Артикул	Описание	Евро	Изображение
10620	**ФИТИНГ EQOFLUIDS - Ø 20 мм** - прямая втулка - 16 бар		
10625	**ФИТИНГ EQOFLUIDS - Ø 25 мм** - прямая втулка - 16 бар		
10632	**ФИТИНГ EQOFLUIDS - Ø 32 мм** - прямая втулка - 16 бар		
10640	**ФИТИНГ EQOFLUIDS - Ø 40 мм** - прямая втулка - 16 бар		
10720	**ФИТИНГ EQOFLUIDS - Ø 20 мм** - Т 90° - 16 бар		
10725	**ФИТИНГ EQOFLUIDS - Ø 25 мм** - Т 90° - 16 бар		
10732	**ФИТИНГ EQOFLUIDS - Ø 32 мм** - Т 90° - 16 бар		
10740	**ФИТИНГ EQOFLUIDS - Ø 40 мм** - Т 90° - 16 бар		
10820	**ФИТИНГ EQOFLUIDS - Ø 20 мм** - изгиб 90° - 16 бар		
10825	**ФИТИНГ EQOFLUIDS - Ø 25 мм** - изгиб 90° - 16 бар		
10832	**ФИТИНГ EQOFLUIDS - Ø 32 мм** - изгиб 90° - 16 бар		
10840	**ФИТИНГ EQOFLUIDS - Ø 40 мм** - изгиб 90° - 16 бар		
new **12005**	Портативный электрический распылительный насос **«STEADY JET»** модель - 220 В - 5/8 л/мин - 8 бар		
14100	Пистолет для масел без соединения и трубки **1/2” F BSP** - 50 л/мин - макс. 70 бар		
14101	Пистолет для масел с жесткой трубкой ø 1**2 мм**. Автоматическая противокапельная защита **1/2 " BSP**		
14102	Пистолет для масел с гибким шлангом и жестким наконечником 80°. Автоматическая противокапельная защита **1/2” BSP**		
14103	Пистолет для масел с жесткой трубкой ø 16 мм. Автоматическая противокапельная защита **1/2 " BSP**		
14104	Пистолет для масел в комплекте с вращающимся соединением **1/2” BSP**		
14105	Пистолет для масел с жесткой изогнутой трубкой ø 1**2 мм** и автоматическая противокапельная защита **1/2” BSP**		

Артикул	Описание	Евро	Изображение
14106	Пистолет для антифриза из **EPDM** без соединения и трубки **1/2” F BSP** - 50 л/мин - макс. 70 бар		
14107	Пистолет для масел с гибким шлангом и жестким наконечником 80° с ручной противокапельной защитой **1/2” BSP**		
14108	Пистолет для масел с дисплеем, шланг жесткий наконечник 80°, автоматическая противокапельная защита и вращающееся соединение **1/2” BSP**		
14109	Пистолет для масла и антифриза **VITON** с гибким шлангом, жестким наконечником 80°, с ручной противокапельной защитой и вращающимся соединением **1/2” BSP**		
14110	Пистолет для антифриза из **VITON** без соединения и трубки **1/2” F BSP** - 50 л/мин - макс. 70 бар		
14112	Пистолет для масел и антифриза **VITON** в комплекте с трубкой Ø 1**2 м**м, с ручной противокапельной защитой и вращающимся соединением **1/2” BSP**		
14113	Дозирующий пистолет **VITON** с жесткой трубкой из ПВХ и вращающимся соединением **INOX** (AISI 303) **1/2” BSP**		
14114	Пистолет для масел со шлангом, жесткий наконечник 80°, автоматическая противокапельная защита и вращающееся соединение **1/2” BSP**		
14116	Пистолет для масла мод. 14101 с блокирующим соединением с автоматической противокапельной защитой		
14150	Пистолет для масел **3/4"** из алюминия, без муфты и трубки, соединение **F3/4" BSP** - 100 л/мин - макс. 70 бар		
14151	Пистолет для масел 3/4" из алюминия с жесткой трубкой и вращающимся соединением		
14152	Пистолет для масел **3/4"** из алюминия с жесткой трубкой, автоматическая противокапельная защита и вращающееся соединение		
14153	Алюминиевый пистолет для масел **3/4”** с гибким шлангом, автоматическая противокапельная защита и вращающееся соединение		
14160	Автоматическая противокапельная защита для пистолетов с соединением **F 3/4"**		
14208	Гибкий шланг + ручная противокапельная защита		

Артикул	Описание	Евро	Изображение
14209	Гибкий шланг с жестким наконечником 80° и автоматической противокапельной защитой		
14210	Гибкий шланг с жестким наконечником 80° и ручной противокапельной защитой		
14211	Гибкий шланг с жестким наконечником 80° и винтовой ручной противокапельной защитой		
14216	Фитинг 1/2" для соединения трубок Ø 1**2 мм**		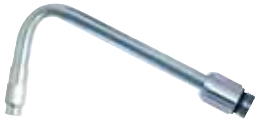
14218	Труба Ø 1**2 мм** с изгибом 80° + автоматическая противокапельная защита		
14219	Трубка Ø 1**2 мм** с ручной противокапельной защитой		
14220	Гибкий шланг с жестким наконечником 80° и автоматической противокапельной защитой с блокировкой		
14222	Труба Ø 1**2 мм** с автоматической противокапельной защитой		
14225	Труба Ø 1**2 мм** с автоматической противокапельной защитой и блокировкой		
14230	Труба Ø 16 мм с автоматической противокапельной защитой		
14234	Ручная противокапельная защита с винтовой регулировкой и внутренней резьбой(мама) **M12x1**		
14238	Ручная противокапельная защита с винтовой регулировкой с внешней резьбой(папа) **M12x1**		
14240	Устройство для визуализации прохода масла для пистолета **1/2”**		
14250	Поворотный фитинг из нержавеющей стали (AISI 304) для пистолета **AdBlue® M 1/2" - M 3/4" BSP**		
14251	Поворотный фитинг из нержавеющей стали (AISI 304) для пистолета для антифриза **M-M 1/2” BSP**		
14252	Фитинг **1/2"** для соединения трубок Ø 16 мм		

Артикул	Описание	Евро	Изображение
14253	Поворотный фитинг из стали для масел **M-M 1/2” BSP**		
14253-A	Латунный поворотный фитинг для антифриза **M-M 1//2” BSP**		
14253-NPT	Поворотный фитинг из латуни для масла **M-M 1/2” BSP**		
14254	Ручная противокапельная защита из латуни для антифриза, для труб Ø1**2 мм**		
14255	Автоматическая противокапельная защита для трубок Ø12		
14256	Автоматическая противокапельная защита для трубок Ø16		
14258	Автоматическая противокапельная защита из нержавеющей стали (AISI 303) для трубок Ø16 мм		
14259	Автоматическая противокапельная защита с блокировкой для трубок Ø12		
14260	Вращающийся фитинг из нержавеющей стали (AISI 303) **M 3/4" - PTG 20 мм**		
14300	Пистолет высокой мощности для масел без соединения и трубки F 1” **BSP** - 150 л/мин - макс. 100 бар		
14300-A	Пистолет высокой мощности для масел и антифриза из **VITON** без соединения и трубки **F 1” BSP** - 150 л/мин - макс. 100 бар		
14310	Пистолет для масел больших потоков с жесткой рубкой, автоматической противокапельной защитой и вращающимся соединением		
14310-A	Пистолет для масел и антифриза из **VITON** больших потоков с жесткой рубкой, автоматической противокапельной защитой и вращающимся соединением		
14315	Пистолет для масел больших потоков с гибким шлангом, автоматической противокапельной защитой и вращающимся соединением		
14315-A	Пистолет для масел и антифриза из **VITON** больших потоков с гибким шлангом, автоматической противокапельной защитой и вращающимся соединением		
14350	Автоматическая противокапельная защита для пистолетов с высокой производительностью, соединение **F 1" BSP**. для арт. 14300		
14350-A	Автоматический противокапельная защита для масла и антифриза из **VITON** для пистолетов с высокой производительностью, соединение **F 1" BSP**. для арт. 14300-A		

Артикул	Описание	Евро	Изображение
14500	Цифровой расходомер масла серии **Oil HFlow** с жесткой трубой, с соединением с автоматической противокапельной защитой и поворотным соединением на входе M 3/4” **BSP**		
14550	Цифровой расходомер для масла серии **Oil HFlow** с гибким шлангом Ø 3/4”, с соединением с автоматической противокапельной защитой и поворотным соединением на входе M 3/4” **BSP**		
15600	Пистолет с электронным расходомером для **AdBlue®** **сертифицирован в соответствии с нормами MID MI-005 указание 2014/32/EU** - 10 л/мин - макс. 4 бар		
15710	Электронный расходомер для **AdBlue®** в линейном использовании - 30 л/мин - макс. 20 бар		
15720	Электронный расходомер для **AdBlue® сертифицирован в соответствии с нормами MID MI-005 указание 2014/32/EU** в линейном использовании		
15840	Электронный расходомер для масла с предустановкой **OIL GATE 100** с трубкой Ø1**2 м**м - автоматическая противокапельная защита - 20 л/мин - макс. 40 бар		
15841	Электронный расходомер для масла с предустановкой **OIL GATE 100** трубка Ø16 мм - автоматическая противокапельная защита - 20 л/мин - макс. 40 бар		
15842	Электронный расходомер для масла с предустановкой **OIL GATE 100** со шлангом, жестким наконечником 80° и автоматической противокапельной защитой - 20 л/мин - макс. 40 бар		
15843	Электронный расходомер для масла с предустановкой **OIL GATE 100** со шлангом ø 16 мм и ручной противокапельной защитой - 20 л/мин - макс. 40 бар		
15844	Электронный расходомер для масла с предустановкой **OIL GATE 100** с трубкой 80° ø 1**2 м**м, автоматической противокапельной защитой - 20 л/мин - макс. 40 бар		
15845	Электронный расходомер для антифриза в чистом виде с предустановкой **OIL GATE 100** с жесткой трубкой и ручной противокапельной защитой - 20 л/мин - макс. 40 бар		
15850	Электронный расходомер для смазочных жидкостей в линейном использовании, соединения **1/8" BSP**		

Артикул	Описание	Евро	Изображение
15863	Механический счетчик для масла и антифриза - 15 л/мин - макс. 70 бар		
15865	Механический расходомер для масла с пистолетам - 15 л/мин - макс. 70 бар		
15867	Механический счетчик для масла и антифриза с пистолетом, жесткой трубкой и автоматической противокапельной защитой - 15 л/мин - макс. 70 бар		
15870	Механический счетчик для масла с предустановкой - 15 л/мин - макс. 50 бар		
15890	Электронный расходомер для масла **OIL BIT PLUS** с жесткой трубкой ø 1**2 м**м, автоматическая противокапельная защита - 20 л/мин - макс. 50 бар		
15891	Электронный расходомер для масла **OIL BIT PLUS** для антифриза с трубкой ø 1**2 м**м, ручная противокапельная защита - 20 л/мин - макс. 50 бар		
15892	Электронный расходомер для масла **OIL BIT PLUS** с жесткой трубкой ø 16 мм, автоматическая противокапельная защита - 20 л/мин - макс. 50 бар		
15893	Электронный расходомер для масла **OIL BIT PLUS** с индикатором ø 1**2 м**м, автоматическая противокапельная защита - 20 л/мин - макс. 50 бар		
15894	Электронный расходомер для масла **OIL BIT PLUS** с гибким шлангом ø 16 мм, автоматическая противокапельная защита - 20 л/мин - макс. 50 бар		
15896	Электронный расходомер для масла **OIL BIT PLUS** с гибким шлангом, жестким наконечником 80° и автоматической противокапельной защитой		
15897	Комплект с расходомером для применения к ручным насосам для перекачки масла		
15898	Электронный расходомер **OIL BIT PLUS** для линейного использования- 20 л/мин - макс. 50 бар		
15899	Электронный расходомер для масла установленного типа **MID MI-005 указания 2014/32/EU**, с трубой Ø 16 мм и автоматической противокапельной защитой - 10 л/мин - макс. 20 бар		

Артикул	Описание	Евро	Изображение
15900-P	Электронный расходомер для масла **OIL COUNTER PLUS** с жесткой трубкой ø 1**2 мм** и автоматической противокапельной защитой - 20 л/мин - макс. 50 бар		
15901-P	Электронный расходомер для масла **OIL COUNTER PLUS** с гибким шлангом ø 16 мм, ручная противокапельная защита - 20 л/мин - макс. 50 бар		
15902-P	Электронный расходомер для масла **OIL COUNTER PLUS** с жесткой трубкой ø 16 мм и автоматической противокапельной защитой - 20 л/мин - макс. 50 бар		
15903-P	Электронный расходомер **OIL BIT PLUS** для антифриза с трубкой ø 1**2 мм**, ручная противокапельная защита - 20 л/мин - макс. 50 бар		
15905-P	Электронный расходомер **OIL COUNTER PLUS** для линейного использования соединений **1/2" BSP** - 20 л/мин - макс. 50 бар		
15910-P	Электронный расходомер для масла **OIL COUNTER PLUS** с гибким шлангом, жестким наконечником 80° и автоматической противокапельной защитой - 20 л/мин - макс. 50 бар		
new **15950**	Электронный расходомер для масла **BLC** с задней подсветкой, с трубкой ø 1**2 мм** и автоматической противокапельной защитой - 30 л/мин - макс. 70 бар		
new **15951**	Электронный расходомер для масла **BLC** с задней подсветкой для антифриза, с трубкой ø 1**2 мм** и ручной противокапельной защитой - 30 л/мин - макс. 70 бар		
new **15952**	Электронный расходомер для масла **BLC** с задней подсветкой, с гибким шлангом и жестким наконечником на 80° и автоматической противокапельной защитой - 30 л/мин - макс. 70 бар		
new **15953**	Электронный расходомер для масла **BLC** с задней подсветкой, с гибким шлангом и жестким наконечником на 80° и ручной противокапельной защитой - 30 л/мин - макс. 70 бар		
new **15954**	Электронный расходомер для масла **BLC** с задней подсветкой, с трубкой ø 1**2 мм** и ручной противокапельной защитой - 30 л/мин - макс. 70 бар		
new **15955**	Электронный расходомер **BLC** с задней подсветкой для линейного использования соединений **1/2" BSP** - 30 л/мин - макс. 70 бар		

Артикул	Описание	Евро	Изображение
new 16100	Электронный расходомер для масла с предустановкой на радиочастоты **PRESET OIL METER** с задней подсветкой, с трубкой ø 1**2 м**м и автоматической противокапельной защитой - 30 л/мин - макс. 70 бар		
new 16110	Электронный расходомер для масла и для антифриза с предустановкой на радиочастоты **PRESET OIL METER** с задней подсветкой, с трубкой ø 1**2 м**м и ручной противокапельной защитой - 30 л/мин - макс. 70 бар		
new 16120	Электронный расходомер для масла с предустановкой на радиочастоты **PRESET OIL METER** с задней подсветкой, с гибким шлангом и жестким наконечником на 80° и автоматической противокапельной защитой - 30 л/мин - макс. 70 бар		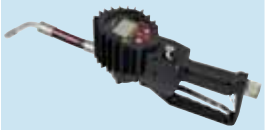
new 16200	Электронный расходомер для масла **OIL METER** с задней подсветкой, с трубкой ø 1**2 м**м и автоматической противокапельной защитой - 30 л/мин - макс. 70 бар		
new 16201	Электронный расходомер для масла и антифриза **OIL METER** с задней подсветкой, с трубкой ø 1**2 м**м и ручной противокапельной защитой - 30 л/мин - макс. 70 бар		
new 16202	Электронный расходомер для масла **OIL METER** с задней подсветкой, с гибким шлангом и жестким наконечником на 80° и автоматической противокапельной защитой - 30 л/мин - макс. 70 бар		
new 16205	Электронный расходомер для масла **OIL METER** с задней подсветкой для линейного использования соединений **1/2" BSP** - 30 л/мин - макс. 70 бар		
new 16300	Цифровой расходомер серии **FreeFlow** с подсветкой. С радиочастотой, трубкой Ø 1**2 м**м и автоматической противокапельной защитой. 30 л/мин - 70 бар		
new 16301	Цифровой счетчик воды для антифриза серии **FreeFlow** с подсветкой. С радиочастотой, трубкой Ø 1**2 м**м и ручной противокапельной защитой. 30 л/мин - 70 бар		
new 16302	Цифровой расходомер серии **FreeFlow** с подсветкой. С радиочастотой, гибкой трубкой, жестким наконечником 80° и автоматической противокапельной защитой. 30 л/мин - 70 бар		
new 16305	Цифровой расходомер серии **FreeFlow** с подсветкой. С радиочастотой для линейного использования. Соединения **1/2" BSP** - 30 л/мин - 70 бар		
2001.0010	Stainless steel (AISI 303) Автоматическая воздушная сепараторная система для пневматических насосов - 10 л/мин - макс. 20 бар		
2001.0060	Автоматическое устройство отвода воздуха из нержавеющей стали (AISI 303) для электрических насосов - 10 л/мин - макс. 20 бар		

Артикул	Описание	Евро	Изображение
200005	Резиновый шланг 3/8" для воды и масла SAE100 R1 д.макс.160 бар соед. F3/8+F 1/2 **0,5 м**		
20001	Резиновый шланг 3/8" для воды и масла SAE100 R1 д.макс.160 бар соед. F3/8+F 1/2 **1 м**		
200015	Резиновый шланг 3/8" для воды и масла SAE100 R1 д.макс.160 бар соед. F3/8+F 1/2 **1,5 м**		
20002	Резиновый шланг 3/8" для воды и масла SAE100 R1 д.макс.160 бар соед. F3/8+F 1/2 **2 м**		
20003	Резиновый шланг 3/8" для воды и масла SAE100 R1 д.макс.160 бар соед. F3/8+F 1/2 **3 м**		
20004	Резиновый шланг 3/8" для воды и масла SAE100 R1 д.макс.160 бар соед. F3/8+F 1/2 **4 м**		
20005	Резиновый шланг 3/8" для воды и масла SAE100 R1 д.макс.160 бар соед. F3/8+F 1/2 **5 м**		
20008	Резиновый шланг 3/8" для воды и масла SAE100 R1 д.макс.160 бар соед. F3/8+F 1/2 **8 м**		
20010	Резиновый шланг 3/8" для воды и масла SAE100 R1 д.макс.160 бар соед. F3/8+F 1/2 **10 м**		
20015	Резиновый шланг 3/8" для воды и масла SAE100 R1 д.макс.160 бар соед. F3/8+F 1/2 **15 м**		
20020	Резиновый шланг 3/8" для воды и масла SAE100 R1 д.макс.160 бар соед. F3/8+F 1/2 **20 м**		
20025	Резиновый шланг 3/8" для воды и масла SAE100 R1 д.макс.160 бар соед. F3/8+F 1/2 **25 м**		
20030	Резиновый шланг 3/8" для воды и масла SAE100 R1 д.макс.160 бар соед. F3/8+F 1/2 **30 м**		
20035	Резиновый шланг 3/8" для воды и масла SAE100 R1 д.макс.160 бар соед. F3/8+F 1/2 **35 м**		
20040	Резиновый шланг 3/8" для воды и масла SAE100 R1 д.макс.160 бар соед. F3/8+F 1/2 **40 м**		
20050	Резиновый шланг 3/8" для воды и масла SAE100 R1 д.макс.160 бар соед. F3/8+F 1/2 **50 м**		
20060	Резиновый шланг 3/8" для воды и масла SAE100 R1 д.макс.160 бар соед. F3/8+F 1/2 **60 м**		

Артикул	Описание	Евро	Изображение
210005	Шланг из пищевой синтетической резины 1/2" горячая вода 95° - макс. 15 бар 110° C с фитингами из латуни F3/8+F1/2 **0,5 м**		
21001	Шланг из пищевой синтетической резины 1/2" горячая вода 95° - макс. 15 бар 110° C с фитингами из латуни F3/8+F1/2 **1 м**		
210015	Шланг из пищевой синтетической резины 1/2" горячая вода 95° - макс. 15 бар 110° C с фитингами из латуни F3/8+F1/2 **1,5 м**		
21002	Шланг из пищевой синтетической резины 1/2" горячая вода 95° - макс. 15 бар 110° C с фитингами из латуни F3/8+F1/2 **2 м**		
21003	Шланг из пищевой синтетической резины 1/2" горячая вода 95° - макс. 15 бар 110° C с фитингами из латуни F3/8+F1/2 **3 м**		
21004	Шланг из пищевой синтетической резины 1/2" горячая вода 95° - макс. 15 бар 110° C с фитингами из латуни F3/8+F1/2 **4 м**		
21005	Шланг из пищевой синтетической резины 1/2" горячая вода 95° - макс. 15 бар 110° C с фитингами из латуни F3/8+F1/2 **5 м**		
21008	Шланг из пищевой синтетической резины 1/2" горячая вода 95° - макс. 15 бар 110° C с фитингами из латуни F3/8+F1/2 **8 м**		
21010	Шланг из пищевой синтетической резины 1/2" горячая вода 95° - макс. 15 бар 110° C с фитингами из латуни F3/8+F1/2 **10 м**		
21015	Шланг из пищевой синтетической резины 1/2" горячая вода 95° - макс. 15 бар 110° C с фитингами из латуни F3/8+F1/2 **15 м**		
21020	Шланг из пищевой синтетической резины 1/2" горячая вода 95° - макс. 15 бар 110° C с фитингами из латуни F3/8+F1/2 **20 м**		
21025	Шланг из пищевой синтетической резины 1/2" горячая вода 95° - макс. 15 бар 110° C с фитингами из латуни F3/8+F1/2 **25 м**		
21030	Шланг из пищевой синтетической резины 1/2" горячая вода 95° - макс. 15 бар 110° C с фитингами из латуни F3/8+F1/2 **30 м**		
21035	Шланг из пищевой синтетической резины 1/2" горячая вода 95° - макс. 15 бар 110° C с фитингами из латуни F3/8+F1/2 **35 м**		
21040	Шланг из пищевой синтетической резины 1/2" горячая вода 95° - макс. 15 бар 110° C с фитингами из латуни F3/8+F1/2 **40м**		
21050	Шланг из пищевой синтетической резины 1/2" горячая вода 95° - макс. 15 бар 110° C с фитингами из латуни F3/8+F1/2 **50 м**		
21060	Шланг из пищевой синтетической резины 1/2" горячая вода 95° - макс. 15 бар 110° C с фитингами из латуни F3/8+F1/2 **60м**		

21255EVO	Пневматический насос мод. **TAPIRO EVO** из нержавеющей стали (AISI 304) соотн. 4:1 полная версия - 35 л/мин - 32 бар	

Артикул	Описание	Евро	Изображение
22044	Пневматический насос из нержавеющей стали (AISI 304) с пластиковым корпусом 1:1 - 35 л/мин - 8 бар		
22045	Пневматический насос из нержавеющей стали (AISI 304) одноступенчатого действия соотношение 1:1 **EPDM** уплотнения - без всасывающей трубки - 35 л/мин - 8 бар		
22045-VITON	Пневматический насос из нержавеющей стали (AISI 304) одноступенчатого действия соотношение 1:1 **VITON** уплотнения - без всасывающей трубки - 35 л/мин - 8 бар		
22050	Пневматический насос из нержавеющей стали (AISI 304) одноступенчатого действия соотношение 3:1 **EPDM** уплотнения - 13 л/мин - 50 бар		
22050-VITON	Пневматический насос из нержавеющей стали (AISI 304) одноступенчатого действия соотношение 3:1 **VITON** уплотнения - 13 л/мин - 50 бар		
22060	Пневматический насос из нержавеющей стали (AISI 304) с пластиковым корпусом, соотношение 1:1, расход - 40 л/мин - 8 бар.		
22070	Пневматический насос из нержавеющей стали (AISI 304) одноступенчатого действия соотношение 3:1 **EPDM** без всасывающей трубки - 13 л/мин - 24 бар		
22070-TEFLON	Пневматический насос из нержавеющей стали (AISI 304) одноступенчатого действия соотношение 3:1 **TEFLON** (фумлента), без всасывающей трубки - 13 л/мин - 24 бар		
22070-VITON	Пневматический насос из нержавеющей стали (AISI 304) одноступенчатого действия соотношение 3:1 **VITON** без всасывающей трубки - 13 л/мин - 24 бар		

Артикул	Описание	Евро	Изображение
22071	Жесткая всасывающая трубка из нержавеющей стали (AISI 304), диаметр 40 мм, длина 950 мм, в комплекте с донным клапаном. Подходит **для ёмкостей 208 л**		
22071-07	Жесткая всасывающая трубка из нержавеющей стали (AISI 304), диаметр 40 мм, длина 650 мм, в комплекте с донным клапаном		
22071-FE	Жесткая всасывающая стальная трубка, Ø 40 мм, длина 950мм с донным клапаном. Подходит **для ёмкостей 208 л**		
22072	Жесткая всасывающая трубка из нержавеющей стали (AISI 304) длиной 1200мм, Ø 40 с донным клапаном.		
22072-FE	Жесткая всасывающая стальная трубка, Ø 40 мм, длина 1100мм с донным клапаном. Подходит **для 1000 л кубов**		
22073-FE	Жесткая всасывающая стальная трубка с донным клапаном длиной 1300 мм ø 40		

Артикул	Описание	Евро	Изображение
22077	Пневматический насос из нержавеющей стали (AISI 304) соотношение 1:1 **для ёмкостей 208 л** с уплотнениями из **EPDM** - 40 л/мин - 8 бар		
22077-VITON	Пневматический насос из нержавеющей стали (AISI 304) соотношение 1:1 **для ёмкостей 208 л** с уплотнениями **VITON** - 40 л/мин - 8 бар		
22079	Пластиковая всасывающая трубка Ø 2**8 м**м в 2-х экземплярах, длина мин. 950 - макс. 1250 мм, соединение **M 1" BSP** с донным клапаном.		
22080	Ручной насос из нержавеющей стали (AISI 304) **RINOX 80** для масла и антифриза - 8 л/мин		
22083	Жесткая всасывающая труба из нержавеющей стали Ø 40 л. Соединение 1500 мм M 1" **BSP** с донным клапаном		

Артикул	Описание	Евро	Изображение
22095	Ручной насос из нержавеющей стали (AISI 304) **RINOX 95** для масла и антифриза, фумлента - 8 л/мин		
22095UR	Ручной насос из нержавеющей стали (AISI 304), уплотнения из **EPDM** - 8 л/мин - для **AdBlue**®		
22100	Всасывающая трубка Ø40 мм, длина 1100 мм из пластика		
22110	Всасывающий комплект для бочек/кубов, состоящий из жесткой пластиковой всасывающей трубки HDPE с донным клапаном и быстрым разъемом SEC/CDS со штуцером 90°.		

Артикул	Описание	Евро	Изображение
2261	Гидравлическое быстроразъемное соединение 1/2” M/F с обратным клапаном и соединением **BSP**		
2261F	Гидравлическое быстроразъемное соединение 1/2” F с обратным клапаном и соединением **BSP**		
2261F-NPT	Гидравлическое быстроразъемное соединение 1/2” F с обратным клапаном и соединением **NPT**		
2261M	Гидравлическое быстроразъемное соединение 1/2” M с обратным клапаном и соединением **BSP**		
2261M-NPT	Гидравлическое быстроразъемное соединение 1/2” M с обратным клапаном и соединением **NPT**		
2262	Гидравлическое быстроразъемное соединение 3/8” M/F с обратным клапаном и соединением **BSP**		
2262F	Гидравлическое быстроразъемное соединение 3/8” F с обратным клапаном и соединением **BSP**		
2262F-NPT	Гидравлическое быстроразъемное соединение 3/8” F с обратным клапаном и соединением **NPT**		
2262M	Гидравлическое быстроразъемное соединение 3/8” M с обратным клапаном и соединением **BSP**		
2262M-NPT	Гидравлическое быстроразъемное соединение 3/8” M с обратным клапаном и соединением **NPT**		
2263	Гидравлическое быстроразъемное соединение 3/4” M/F с обратным клапаном и соединением **BSP**		
2263F	Гидравлическое быстроразъемное соединение 3/4” F с обратным клапаном и соединением **BSP**		
2263F-NPT	Гидравлическое быстроразъемное соединение 3/4” F с обратным клапаном и соединением **NPT**		
2263M	Гидравлическое быстроразъемное соединение 3/4” M с обратным клапаном и соединением **BSP**		
2263M-NPT	Гидравлическое быстроразъемное соединение 3/4” M с обратным клапаном и соединением **NPT**		
2264	Гидравлическое быстроразъемное соединение 1” M/F с обратным клапаном и соединением **BSP**		
2264F	Гидравлическое быстроразъемное соединение 1” F с обратным клапаном и соединением **BSP**		
2264F-NPT	Гидравлическое быстроразъемное соединение 1” F с обратным клапаном и соединением **NPT**		
2264M	Гидравлическое быстроразъемное соединение 1” M с обратным клапаном и соединением **BSP**		
2264M-NPT	Гидравлическое быстроразъемное соединение 1” M с обратным клапаном и соединением **NPT**		

Артикул	Описание	Евро	Изображение
230005	Синий резиновый шланг 3/8 «для воды R2 400 бар соед. F3/8+F1/2 **0,5 м**		
23001	Синий резиновый шланг 3/8 «для воды R2 400 бар соед. F3/8+F1/2 **1 м**		
230015	Синий пятноустойчивый резиновый шланг 3/8 «для воды R2 400 бар соед. F3/8+F1/2 **1,5 м**		
23002	Синий резиновый шланг 3/8 «для воды R2 400 бар соед. F3/8+F1/2 **2 м**		
23003	Синий резиновый шланг 3/8 «для воды R2 400 бар соед. F3/8+F1/2 **3 м**		
23004	Синий резиновый шланг 3/8 «для воды R2 400 бар соед. F3/8+F1/2 **4 м**		
23005	Синий резиновый шланг 3/8 «для воды R2 400 бар соед. F3/8+F1/2 **5 м**		
23008	Синий резиновый шланг 3/8 «для воды R2 400 бар соед. F3/8+F1/2 **8 м**		
23010	Синий резиновый шланг 3/8 «для воды R2 400 бар соед. F3/8+F1/2 **10 м**		
23015	Синий резиновый шланг 3/8 «для воды R2 400 бар соед. F3/8+F1/2 **15 м**		
23020	Синий резиновый шланг 3/8 «для воды R2 400 бар соед. F3/8+F1/2 **20 м**		
23025	Синий резиновый шланг 3/8 «для воды R2 400 бар соед. F3/8+F1/2 **25 м**		
23030	Синий резиновый шланг 3/8 «для воды R2 400 бар соед. F3/8+F1/2 **30 м**		
23035	Синий резиновый шланг 3/8 «для воды R2 400 бар соед. F3/8+F1/2 **35 м**		
23040	Синий резиновый шланг 3/8 «для воды R2 400 бар соед. F3/8+F1/2 **40 м**		
23050	Синий резиновый шланг 3/8 «для воды R2 400 бар соед. F3/8+F1/2 **50 м**		
23060	Синий резиновый шланг 3/8 «для воды R2 400 бар соед. F3/8+F1/2 **60 м**		
28801	Гибкий шланг из **EPDM** для **AdBlue**®, воды, кислот, химических и сельскохозяйственных продуктов Ø3/4» (Ø19x30) длиной **1,5 м** - 20 бар - давление разрыва 60 бар - соединение FF прямое 1/2” из нержавеющей стали (AISI 304)		
28803	Гибкий шланг из **EPDM** для **AdBlue**®, воды, кислот, химических и сельскохозяйственных продуктов Ø3/4» (Ø19x30) длиной **3 м** - 20 бар - давление разрыва 60 бар - соединение FF прямое 1/2” из нержавеющей стали (AISI 304)		
28810	Гибкий шланг из **EPDM** для **AdBlue**®, воды, кислот, химических и сельскохозяйственных продуктов Ø3/4» (Ø19x30) длиной **10 м** - 20 бар - давление разрыва 60 бар - соединение FF прямое 1/2” из нержавеющей стали (AISI 304)		
28815	Гибкий шланг из **EPDM** для **AdBlue**®, воды, кислот, химических и сельскохозяйственных продуктов Ø3/4» (Ø19x30) длиной **15 м** - 20 бар - давление разрыва 60 бар - соединение FF прямое 1/2” из нержавеющей стали (AISI 304)		
28820	Гибкий шланг из **EPDM** для **AdBlue**®, воды, кислот, химических и сельскохозяйственных продуктов Ø3/4» (Ø19x30) длиной **20 м** - 20 бар - давление разрыва 60 бар - соединение FF прямое 1/2” из нержавеющей стали (AISI 304)		
289705	Шланг **EPDM** для **AdBlue**®, воды, кислот, химических и сельскохозяйственных продуктов Ø1/2» (Ø13x21) длиной **0,5 м** - 20 бар - давление разрыва 60 бар - соединение FF прямое 1/2” из нержавеющей стали (AISI 304)		

Артикул	Описание	Евро	Изображение
28971	Шланг **EPDM** для **AdBlue**®, воды, кислот, химических и сельскохозяйственных продуктов Ø1/2» (Ø13x21) длиной **1 м** - 20 бар - давление разрыва 60 бар - соединение FF прямое 1/2” из нержавеющей стали (AISI 304)		
2897015	Шланг **EPDM** для **AdBlue**®, воды, кислот, химических и сельскохозяйственных продуктов Ø1/2» (Ø13x21) длиной **1,5 м** - 20 бар - давление разрыва 60 бар - соединение FF прямое 1/2” из нержавеющей стали (AISI 304)		
28972	Шланг **EPDM** для **AdBlue**®, воды, кислот, химических и сельскохозяйственных продуктов Ø1/2» (Ø13x21) длиной **2 м** - 20 бар - давление разрыва 60 бар - соединение FF прямое 1/2” из нержавеющей стали (AISI 304)		
28973	Шланг **EPDM** для **AdBlue**®, воды, кислот, химических и сельскохозяйственных продуктов Ø1/2» (Ø13x21) длиной **3 м** - 20 бар - давление разрыва 60 бар - соединение FF прямое 1/2” из нержавеющей стали (AISI 304)		
28974	Шланг **EPDM** для **AdBlue**®, воды, кислот, химических и сельскохозяйственных продуктов Ø1/2» (Ø13x21) длиной **4 м** - 20 бар - давление разрыва 60 бар - соединение FF прямое 1/2” из нержавеющей стали (AISI 304)		
28975	Шланг **EPDM** для **AdBlue**®, воды, кислот, химических и сельскохозяйственных продуктов Ø1/2» (Ø13x21) длиной **5 м** - 20 бар - давление разрыва 60 бар - соединение FF прямое 1/2” из нержавеющей стали (AISI 304)		
28978	Шланг **EPDM** для **AdBlue**®, воды, кислот, химических и сельскохозяйственных продуктов Ø1/2» (Ø13x21) длиной **8 м** - 20 бар - давление разрыва 60 бар - соединение FF прямое 1/2” из нержавеющей стали (AISI 304)		
289710	Шланг **EPDM** для **AdBlue**®, воды, кислот, химических и сельскохозяйственных продуктов Ø1/2» (Ø13x21) длиной **10 м** - 20 бар - давление разрыва 60 бар - соединение FF прямое 1/2” из нержавеющей стали (AISI 304)		
289715	Шланг **EPDM** для **AdBlue**®, воды, кислот, химических и сельскохозяйственных продуктов Ø1/2» (Ø13x21) длиной **15 м** - 20 бар - давление разрыва 60 бар - соединение FF прямое 1/2” из нержавеющей стали (AISI 304)		
289720	Шланг **EPDM** для **AdBlue**®, воды, кислот, химических и сельскохозяйственных продуктов Ø1/2» (Ø13x21) длиной **20 м** - 20 бар - давление разрыва 60 бар - соединение FF прямое 1/2” из нержавеющей стали (AISI 304)		
289725	Шланг **EPDM** для **AdBlue**®, воды, кислот, химических и сельскохозяйственных продуктов Ø1/2» (Ø13x21) длиной **25 м** - 20 бар - давление разрыва 60 бар - соединение FF прямое 1/2” из нержавеющей стали (AISI 304)		
289730	Шланг **EPDM** для **AdBlue**®, воды, кислот, химических и сельскохозяйственных продуктов Ø1/2» (Ø13x21) длиной **30 м** - 20 бар - давление разрыва 60 бар - соединение FF прямое 1/2” из нержавеющей стали (AISI 304)		
289735	Шланг **EPDM** для **AdBlue**®, воды, кислот, химических и сельскохозяйственных продуктов Ø1/2» (Ø13x21) длиной **35 м** - 20 бар - давление разрыва 60 бар - соединение FF прямое 1/2” из нержавеющей стали (AISI 304)		
289740	Шланг **EPDM** для **AdBlue**®, воды, кислот, химических и сельскохозяйственных продуктов Ø1/2» (Ø13x21) длиной **40 м** - 20 бар - давление разрыва 60 бар - соединение FF прямое 1/2” из нержавеющей стали (AISI 304)		
289750	Шланг **EPDM** для **AdBlue**®, воды, кислот, химических и сельскохозяйственных продуктов Ø1/2» (Ø13x21) длиной **50 м** - 20 бар - давление разрыва 60 бар - соединение FF прямое 1/2” из нержавеющей стали (AISI 304)		
289760	Шланг **EPDM** для **AdBlue**®, воды, кислот, химических и сельскохозяйственных продуктов Ø1/2» (Ø13x21) длиной **60 м** - 20 бар - давление разрыва 60 бар - соединение FF прямое 1/2” из нержавеющей стали (AISI 304)		
29001	Резиновый шланг для бензина в соответствии с нормами EN 1761:1994 - Ø1» (Ø25) длина **1 м** - соединение FF1”		
29003	Резиновый шланг для бензина в соответствии с нормами EN 1761:1994 - Ø1» (Ø25) длина **3 м** - соединение FF1”		
29010	Резиновый шланг для бензина в соответствии с нормами EN 1761:1994 - Ø1» (Ø25) длина **10 м** - соединение FF1”		
29015	Резиновый шланг для бензина в соответствии с нормами EN 1761:1994 - Ø1» (Ø25) длина **15 м** - соединение FF1”		
29020	Резиновый шланг для бензина в соответствии с нормами EN 1761:1994 - Ø1» (Ø25) длина **20 м** - соединение FF1”		

Артикул	Описание	Евро	Изображение
30000	Пневматический мотор для серий пневматических насосов **MOTOMATIC**		
30001	Всасывающая трубка взаимозаменяемая для масел 1:1 **для ёмкостей 200 л - 40 л/мин**		
30002	Всасывающая трубка взаимозаменяемая для масел 3:1 **для ёмкостей 200 л- 14 л/мин**		
30003	Всасывающая трубка взаимозаменяемая для масел и антифриза 3:1 **для ёмкостей 200 л- 14 л/мин**		
30004	Всасывающая трубка взаимозаменяемая для смазки 50:1 **для ёмкостей 20-30 гр - 2900 г/мин**		
30005	Всасывающая трубка взаимозаменяемая для смазки 50:1 **для ёмкостей 50-60 кг - 2900 г/мин**		

Артикул	Описание	Евро	Изображение
30006	Всасывающая трубка взаимозаменяемая для смазки 50:1 **для ёмкостей 180 кг - 2900 г/мин**		
30007	Всасывающая трубка взаимозаменяемая для смазки 50:1 **для ёмкостей 16 кг - 2900 г/мин**		
30008	Всасывающая трубка взаимозаменяемая для смазки 15:1 **для ёмкостей 180/200 кг - 7000 гр/мин**		
3105.0004	Адаптер для контейнеров с карбамидом 2"/60x2		
3105.0028	Гигантский протектор бампера		
310005	Резиновый шланг 1/2" для масла SAE 100 R1 д.макс. 160 бар гасс F+F 1/2" **0,5 м**		
31001	Резиновый шланг 1/2" для масла SAE 100 R1 д.макс. 160 бар гасс F+F 1/2" **1 м**		
310015	Резиновый шланг 1/2" для масла SAE 100 R1 д.макс. 160 бар гасс F+F 1/2" **1,5 м**		
31002	Резиновый шланг 1/2" для масла SAE 100 R1 д.макс. 160 бар гасс F+F 1/2" **2 м**		
31003	Резиновый шланг 1/2" для масла SAE 100 R1 д.макс. 160 бар гасс F+F 1/2" **3 м**		
31004	Резиновый шланг 1/2" для масла SAE 100 R1 д.макс. 160 бар гасс F+F 1/2" **4 м**		
31005	Резиновый шланг 1/2" для масла SAE 100 R1 д.макс. 160 бар гасс F+F 1/2" **5 м**		
31006	Резиновый шланг 1/2" для масла SAE 100 R1 д.макс. 160 бар гасс F+F 1/2" **6 м**		
31007	Резиновый шланг 1/2" для масла SAE 100 R1 д.макс. 160 бар гасс F+F 1/2" **7 м**		
31008	Резиновый шланг 1/2" для масла SAE 100 R1 д.макс. 160 бар гасс F+F 1/2" **8 м**		
31010	Резиновый шланг 1/2" для масла SAE 100 R1 д.макс. 160 бар гасс F+F 1/2" **10 м**		
31015	Резиновый шланг 1/2" для масла SAE 100 R1 д.макс. 160 бар гасс F+F 1/2" **15 м**		
31020	Резиновый шланг 1/2" для масла SAE 100 R1 д.макс. 160 бар гасс F+F 1/2" **20 м**		
31025	Резиновый шланг 1/2" для масла SAE 100 R1 д.макс. 160 бар гасс F+F 1/2" **25 м**		
31030	Резиновый шланг 1/2" для масла SAE 100 R1 д.макс. 160 бар гасс F+F 1/2" **30 м**		
31035	Резиновый шланг 1/2" для масла SAE 100 R1 д.макс. 160 бар гасс F+F 1/2" **35 м**		
31040	Резиновый шланг 1/2" для масла SAE 100 R1 д.макс. 160 бар гасс F+F 1/2" **40 м**		
31050	Резиновый шланг 1/2" для масла SAE 100 R1 д.макс. 160 бар гасс F+F 1/2" **50 м**		
31060	Резиновый шланг 1/2" для масла SAE 100 R1 д.макс. 160 бар гасс F+F 1/2" **60 м**		

Артикул	Описание	Евро	Изображение
31190	Пневматический насос серии **POWER BULL** из нержавеющей стали (AISI 304) **соотношение 12:1** - 27 л/мин - 96 бар		
31191	Пневматический насос **POWER BULL** серии из нержавеющей стали (AISI 304) **соотношение 8:1** - 30 л/мин - 64 бар		
31193	Пневматический насос **POWER BULL** серии из нержавеющей стали (AISI 304) **соотношение 16:1** - 15 л/мин - 128 бар		
31195	Пневматический насос **POWER BULL** серии из нержавеющей стали (AISI 304) **соотношение 8:1** - 30 л/мин - 64 бар		
31221	Поворотный пневматический насос из нержавеющей стали (AISI 304) с шестеренками из ПТФЭ - 10,5 л/мин - 4 бар - Для очищающих жидкостей		
31221-OT	Поворотный пневматический насос из нержавеющей стали (AISI 304) с шестеренками из латуни - 10,5 л/мин - 4 бар - для масел, дизеля и антифриза		
31221 TEFLON	Поворотный пневматический насос из нержавеющей стали (AISI 304) с шестеренками из бронзы и уплотнениями из фумленты -10,5 л/мин - 4 бар - для агрессивных жидкостей		
31231	Пневматический насос для масла соотношение 2,7:1 одноступенчатого действия - 16 л/мин - 21 бар		
31231-120	Пневматический насос для масла соотношение 2, 7:1 одноступенчатого действия **длина 120**- 16 л/мин- 21 бар		
31231-130	Пневматический насос для масла соотношения 2, 7:1 одноступенчатого действия **длина 130** - 16 л/мин - 21 бар		
31231-150	Пневматический насос для масла соотношение 2, 7:1 одноступенчатого действия **длина 150** - 16 л/мин - 21 бар		
31231-170	Пневматический насос для масла соотношение 2, 7:1 одноступенчатого действия **длина 170** - 16 л/мин - 21 бар		

Артикул	Описание	Евро	Изображение
31233	Пневматический насос для масла соотношение 2, 7:1 двойного действия - 23 л/мин - 21 бар		
31233-120	Пневматический насос для масла соотношение 2, 7:1 двойного действия, **длина 120** 23 л/мин - 21 бар		
31233-130	Пневматический насос для масла соотношения 2, 7:1 двойного действия, **длина 130** - 23 л/мин - 21 бар		
31233-150	Пневматический насос для масла соотношения 2, 7:1 двойного действия, **длина 150**-23 л/мин - 21-бар		
31233-170	Пневматический насос для масла соотношения 2, 7:1 двойного действия, **длина 170** - 23 л/мин - 21 бар		
31233 TWDE	Пневматический насос серии **TWDE** для масла соотношение 3:1 двойного действия **для ёмкостей 200 кг** - 28 л/мин - 24 бар		
31234	Пневматический насос для масла соотношение 3:1 двойного действия **для ёмкостей 60 л** - 23 л/мин - 21 бар		
31234-A	Пневматический насос для масла и антифриза **VITON** соотношение 3:1 двойного действия **для ёмкостей 60 л** - 23 л/мин - 21 бар		

Артикул	Описание	Евро	Изображение
31234 TWDE	Пневматический насос для масел соотношение 2, 7:1 двойного действия **для ёмкостей 60 л** - 28 л/мин - 24 бар		
31235	Пневматический насос для масла соотношение 5:1 двойного действия - 15 л/мин - 40 бар		
31235-A	Пневматический насос для масла и антифриза **VITON** в соотношении 5:1 двойного действия - 15 л/мин - 40 бар		
31235 TWDE	Пневматический насос для масла серии **TWDE** соотношение 5:1 двойного действия - 22 л/мин - 40 бар		
31235-130	Пневматический насос для масла соотношение 5:1 двойного действия - 15 л/мин - 40 бар для резервуара IBC		

Артикул	Описание	Евро	Изображение
31236	Комплект для подача насосом масла, состоящий из пневматического насоса арт. 31233 + трубка **3 м** арт. 31003 + масляный пистолет арт. 14101		
31237	Пневматический настенный насос для масла соотношение сжатия 1. 3:1- 35 л/мин - 9 бар		
31238	Пневматический насос для масла соотношение 1, 4:1 двойного действия - 48 л/мин - 10 бар		
31239	Пневматический насос для масла соотношение 5:1 двойного действия - 15 л/мин - 40 бар		

Артикул	Описание	Евро	Изображение
31239 TWDE	Пневматический поршневой насос для масел серии **TWDE** соотношение 5:1 двойного действия **для ёмкостей 60 л** - 22 л/мин - 40 бар		
31240	Пневматический насос для масла соотношение 5:1 одноступенчатого действия - 13 л/мин - 40 бар		
31240-130	Пневматический насос для масла соотношение 5:1 одноступенчатого действия - 13 л/мин - 40 бар для баков IBC		
31240 KIT	Комплект состоит из пневматического насоса 5:1 арт.31250 + автоматическая катушка арт. 37115 + шланг **15 м** арт.31015 + электронный расходомер арт.15900 + соединительный шланг **2 м** арт.31002 + зажимное кольцо арт. 065420		
31240 TWDE	Настенный пневматический насос серии **TWDE** для масла соотношение 5:1 одноступенчатого действия - 17 л/мин - 40 бар		

Артикул	Описание	Евро	Изображение
31242	Настенный пневматический насос для масла соотношение 2, 7:1 двойного действия- 16 л/мин - 18,5 бар		
31242-130	Пневматический настенный насос для масел 2, 7:1 двойного действия - 16 л/мин - 18,5 бар для баков IBC		
31242-A	Настенный пневматический насос для масла и антифриза **VITON** в соотношении 2. 7:1 двойного действия - 16 л/мин - 18,5 бар		
31242A-130	Настенный пневматический насос для масла и антифриза **VITON** в соотношении 2. 7:1 двойного действия - 16 л/мин - 18,5 бар для резервуара IBC		
31242 BR	Стальной кронштейн для крепления настенного насоса		
31242PM	Пневматический насос для масла соотношение 2.7:1 двойного действия без настенного комплекта - 16 л/мин - 18,5 бар		
31243	Настенный пневматический насос для масла **соотношение 5:1 двойного действия - 18 л/мин - 40 бар**		
31243-130	Пневматический настенный насос для масел 5:1 двойного действия - 18 л/мин - 40 бар для баков IBC		

Артикул	Описание	Евро	Изображение
31243PM	Пневматический масляный настенный насос 5:1 двойного действия без настенного комплекта 18 л/мин - 40 бар		
31244	Пневматический насоса для масел **соотношение 1, 3:1 одноступенчатого действия - 35 л/мин - 9 бар**		
31244-L	Пневматический насоса для масел соотношение 1, 3:1 одноступенчатого действия - 35 л/мин - 9 бар перекачка 950 мм		
31246	Настенный пневматический насос одноступенчатого действия для антифриза **соотношение: 2:1 - 30 л/мин - 16 бар**		
31247	Настенный пневматический насос для антифриза одноступенчатого действия **соотношение 1:1 - 35 л/мин - 9 бар**		
31247-L	Пневматический насос для антифриза одноступенчатого действия соотношение 1, 3:1 **для ёмкостей 208 л** - 35 л/мин - 9 бар		

Артикул	Описание	Евро	Изображение
31247PL	Пневматический насос для антифриза из нержавеющей стали (AISI 304) и пластиковым корпусом, одноступенчатого действия соотношение 1:1 - 35 л/мин		
31248	Пневматический насос для антифриза одноступенчатого действия соотношение 1, 3:1 - 35 л/мин - 9 бар		
31249	Пневматический насос для антифриза одноступенчатого действия соотношение 2, 7:1 - 16 л/мин - 21 бар		
31250	Пневматический насос для масла соотношение 5:1 одноступенчатого действия - 13 л/мин - 40 бар		

Артикул	Описание	Евро	Изображение
31250 TWDE	Пневматический насос серии **TWDE** для масла соотношение 5:1 одноступенчатого действия - 17 л/мин - 40 бар		
31250 KIT	Комплект с пневматическим насосом одноступенчатого действия соотношение 5:1 состоит из арт. 31250 - счетчик арт. 15900 - катушка для наматывания арт. 35300 - шланг **15 м** арт. 31015 - шланг **3 м** арт. 31002 - зажимное кольцо арт. 065420		
31251	Пневматический насос для масла одноступенчатого действия соотношение 5:1 - 13 л/мин - 40 бар		
31251 TWDE	Пневматический насос серии **TWDE** для масла одноступенчатого действия соотношение 5:1 17 л/мин - 40 бар		

Артикул	Описание	Евро	Изображение
31254	Пневматический насос серии **TAPIRO** для масла соотношение 5:1 двойного действия настенный- 18 л/мин - 40 бар		
31255	Пневматический насос серии **TAPIRO** для масла соотношение 5:1 двойного действия - 40 л/мин - 16 бар		
31255EVO	Пневматический насос для масла **TAPIRO EVO** соотношение 6:1 одноступенчатого действия - 32 л/мин - 48 бар		
31256EVO	Пневматический насос для масла **TAPIRO EVO** соотношение 6:1 настенный - 32 л/мин - 48 бар		

Артикул	Описание	Евро	Изображение
31256EVO-PM	Пневматический масляный насос серии **TAPIRO EVO** соотношение 6:1 без настенного комплекта - 32 л/мин - 48 бар		
31258	Шланг **1,5 м** 1" в R1 - F-F		
31260 KIT	Пневматический комплект для раздачи масла, состоящий из: насоса 3:1 арт. 31233 + зажимное кольцо арт. 065420 + катушки для наматывания шланга арт. 37115B + шланг **15 м** арт. 31015 + шланг **2 м** арт. 31002 + расходомер арт. 15950 + регулятор давления арт. 40360		
31261	Пневматический насос для масла одноступенчатого действия соотношение 2:1 - 35 л/мин - 16 бар		
31262	Пневматический насос серии **TAPIRO** для масла двойного действия соотношение 5:1 - 18 л/мин - 40 бар		
31263	Пневматический насос из нержавеющей стали (AISI 304) одноступенчатого действия соотношение 2:1 - 16,7 л/мин - 24 бар		

Артикул	Описание	Евро	Изображение
31264	Пневматический масляный насос серии **TAPIRO** двойного действия соотношением 2:1 - 48 л/мин - 16 бар		
31265	Пневматический насос из нержавеющей стали (AISI 304) одноступенчатого действия		
31266	Пневматический насос серии **TAPIRO** для масел, соотношение 2, 4:1 двойного действия - - 35 л/мин - 20 бар		
31267	Пневматический насос для масла одноступенчатого действия, соотношение 2,7:1 - 12 л/мин		
31268	Пневматический насос для масла одноступенчатого действия, соотношение 5:1 - 8 л/мин - 40 бар		

Артикул	Описание	Евро	Изображение
new 31270KIT	Пневматическая система с 3-мя пунктами раздачи масла		
new 31275	Независимый настенный распределитель масла и антифриза		
new 31280	Пневматический насос с двойной мембраной, самовсасывающий до **5 м**, полипропиленовый корпус и мембраны из NBR+PTFE, сферы из SS, уплотнительное кольцо круглого сечения из **EPDM**, гнезда из PP. Макс. расход 20 л/мин. Подходит для работы во взрывоопасной среде сертифицирован в соответствии с ATEX 2014/34/EU - Зона 2.		
new 31285	Пневматический насос с двойной мембраной, самовсасывающий до **5 м**, алюминиевый корпус и мембраны из HYTREL+PTFE, сферы из ПТФЭ, уплотнительное кольцо круглого сечения из **VITON**®, гнезда из алюминия. Расход макс. 55 л/мин. Подходит для работы во взрывоопасной среде сертифицирован в соответствии с ATEX 2014/34/EU - Зона 2.		
new 31290	Двойной мембранный пневматический насос, самовсасывающий до **5 м**, алюминиевый корпус и мембраны из Hytrel+PTFE, сферы из SS, уплотнительное кольцо круглого сечения из **VITON**®, гнезда из алюминия. Расход макс. 100 л/мин. Подходит для работы во взрывоопасной среде сертифицирован в соответствии с ATEX 2014/34/EU - Зона 2.		
new 31295	Двойной мембранный пневматический насос, самовсасывающий до **5 м**, алюминиевый корпус и мембраны из Hytrel+PTFE, сферы из SS, уплотнительное кольцо круглого сечения из **VITON**®, гнезда из алюминия. Расход макс. 165 л/мин. Подходит для работы во взрывоопасной среде сертифицирован в соответствии с ATEX 2014/34/EU - Зона 2.		

Артикул	Описание	Евро	Изображение
31310	Комплект остановки насоса при пустой бочке / пустой резервуар IBC		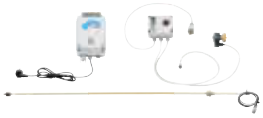
31320KIT	Комплект остановки насоса при пустой бочке **PUMPSTOP для резервуаров IBC 1000 л**		
31365	Пневматический комплект для распределения масла насосом 2, 7:1 арт. 31234 + тележка для бочек 60 кг арт. 80722 + крепежное кольцо арт. 065420 + шланг **3 м** арт. 31003 + регулятор давления воздуха с манометром арт. 40400 + пистолет для масла арт. 14101		
31370	Пневматический комплект для распределения масла насосом 2, 7:1 арт. 31234 + тележка для бочек 60 кг арт. 80722 + крепежное кольцо арт. 065420 + шланг **3 м** арт. 31003 + регулятор давления воздуха с манометром арт. 40400 + электронный расходомер арт. 15890		
31480	Пневматический комплект для распределения масла насосом 2, 7:1 арт. 31233 + тележка для бочек 180 кг арт. 80785 + зажимное кольцо арт. 065420 + шланг **3 м** арт. 31003 + электронный расходомер арт. 15890		

Артикул	Описание	Евро	Изображение
31481	Пневматический комплект для распределения масла насосом 2, 7:1 арт. 31233 + тележка для бочек 180 кг арт. 80785 + зажимное кольцо арт. 065420 + шланг **3 м** арт. 31003 + пистолет для масла арт. 14101		
31856	Пневматический комплект для распределения масла насосом 2, 7:1 арт. 31233 + шланг **3 м** арт. 31003 + электронный расходомер арт. 15900-P		
32100	Пневматический насос **POWER BULL** 10:1 для масла одноступенчатого действия настенный- 27 л/мин - 80 бар		
32105	Пневматический насос **POWER BULL** 6:1 для масла двойного действия - 35 л/мин - 48 бар		

Артикул	Описание	Евро	Изображение
32110	Пневматический насос **POWER BULL** 6:1 для масла двойного действия - 38 л/мин - 48 бар		
32115	Пневматический насос **POWER BULL** 4:1 для масла одноступенчатого действия - 30 л/мин - 48 бар		
32121	Воздушный насос **POWER BULL** 3:1 для масла двойного действия - 67 л/мин - 24 бар		
32125	Пневматический насос **POWER BULL** 6:1 для масла двойного действия - 55 л/мин - 48 бар		
32126	Пневматический насос **POWER BULL** для масла одностороннего действия соотношение 10:1 - 26 л/мин - 80 бар		

Артикул	Описание	Евро	Изображение
32135	Пневматический насос **POWER BULL** 1, 5:1 для масла одноступенчатого действия - 122 л/мин - 12 бар		
32140	Пневматический насос **POWER BULL** 3, 5:1 для масла двойного действия - 46 л/мин - 28 бар		
32150	Пневматический насос **POWER BULL** 16:1 для масла одноступенчатого действия - 15 л/мин - 128 бар		
32155	Пневматический насос **POWER BULL** 10:1 для масла двойного действия - 25 л/мин - 80 бар		

Артикул	Описание	Евро	Изображение
32160	Пневматический насос **POWER BULL** 16:1 для масла двойного действия - 15 л/мин - 128 бар		
32200	Кронштейн из оцинкованной стали для настенного монтажа пневматических насосов промышленной серии «**POWER BULL**». Размеры: 290 x 290 x 250 мм — цилиндр Ø 50 мм		
32200-50	Металлический фланец для крепления насоса ø 50 мм, подходит для пневматических насосов серии **POWER BULL**		
32210	Кронштейн из оцинкованной стали для настенного монтажа пневматических насосов промышленной серии «**POWER BULL**». Размеры: 290 x 290 x 250 мм — цилиндр Ø 5**5 м**м		
32214	Металлическая контргайка для крепления толстый насосов серий **POWER BULL 2 м Ø 70 мм**		
32215	Металлический наконечник для крепления толстый насосов серий **POWER BULL 2 м Ø 70 мм**		
32216	Металлический наконечник для крепления масляных насосов серий **POWER BULL 2 м Ø 55 мм**		
32217	Металлический наконечник для крепления масляных насосов серий **POWER BULL 2 м Ø 50 мм**		

Артикул	Описание	Евро	Изображение
32218	Жесткая всасывающая трубка **Ø 55 мм для ёмкостей 208 л** - 1" **BSP**		
32219	Жесткая всасывающая трубка **Ø 55 мм для ёмкостей 208 л - 1" 1/4 BSP**		
32219-130	Жесткая всасывающая трубка **Ø 55 мм для кубов на 1000 л - 1" 1/4 BSP**		
32220	Кронштейн из оцинкованной стали для крепления насоса отверстия 80x80 мм **Ø 80 мм**		
32220-70	Металлический фланец для крепления насоса ø 70 мм, подходит для пневматических насосов серии **POWER BULL**		
32230	Кронштейн из оцинкованной стали для крепления насоса отверстия 80x80 мм **Ø 110 мм**		
32240	Металлический кронштейн для настенного монтажа мод. 31280		
32250	Металлический кронштейн для настенного монтажа мод. 31285 - 31290		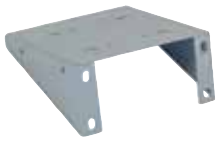
32260	Металлический кронштейн для настенного монтажа мод. 31295		
33200	Автоматическое устройство отвода воздуха в масляном контуре с насосным блоком для пневматического насоса - сертифицировано в соответствии с **OIML R117-1**		
33250	Автоматическое устройство отвода воздуха в масляном контуре с насосным блоком для электронасоса - сертифицировано в соответствии с **OIML R117-1**		

Артикул	Описание	Евро	Изображение
33250 KIT	Комплект обнаружения воздуха с электрическим насосом 230 В и остановкой насоса		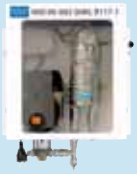
33300	Автоматическое устройство отвода воздуха в масляном контуре для пневматического насоса без блока насоса - сертифицировано в соответствии с **OIML R117-1**		
33300 KIT	Комплект обнаружения воздуха с пневматическим насосом без остановки насоса		
33301	Автоматическое устройство отвода воздуха в масляном контуре без блокировки насоса для электрического насоса - сертифицировано в соответствии с **OIML R117-1**		
33301 KIT	Комплект обнаружения воздуха с электрическим насосом **230 В** без остановки насоса		
33400	Комплект обнаружения воздуха из нержавеющей стали (AISI 303) с электрическим насосом **230 В** без остановки насоса		
33600	Комплект для обнаружения и удаления воздуха из нержавеющей стали (AISI 303) с пневматическим насосом без остановки насоса - **Сертификация MID MI-005**		
33750	Комплект для обнаружения и удаления воздуха с пневматическим насосом для масел, с автоматической остановкой насоса и ручным сбросом - **сертификация MID MI-005**		

Артикул	Описание	Евро	Изображение
33750KIT	Электрический комплект для масла для обнаружения и удаления воздуха, **сертифицированный MID MI-005**, с электрическим насосом для масла, барабаном для наматывания в комплекте со шлангом **20 м** и дозирующим пистолетом для масел **сертифицирован MID MI-005.**		
33800	Комплект электрического блока управления для распределения масла - **230 В**		
33810	Комплект электрического блока управления для распределения масла - **110 В**		
33820	Комплект электрического блока управления для распределения масла - **380 В**		
new **33900**	Комплект блока управления контроля дозирования с предварительным выбором масла и смазки		
new **33900KIT**	Комплект блока управления дозированием с предварительным выбором смазки с пневматическим насосом **POWER BULL** и дозирующим пистолетом		
new **33950KIT**	Комплект блока управления контроля дозирования с предварительным выбором масла с пневматическим насосом **POWER BULL** и дозирующим пистолетом		

Артикул	Описание	Евро	Изображение
35236	Комплект для подача насосом масла 5:1 арт. 31235 + зажимное кольцо арт. 065420 + шланг **3 м** арт. 31003 + пистолет для масла арт. 14101		
35300	Автоматический барабан для наматывания с пружинным возвратом из окрашенной стали - серии **CARENATA** - без шланга для шланга **10 м 1/2"**		
35300B	Автоматический барабан для наматывания с пружинным возвратом из окрашенной стали - серии **CARENATA** - без шланга для шланга **8 м 3/4"**		
35400	Автоматический барабан для наматывания с пружинным возвратом из окрашенной стали - серия **CARENATA** - без шланга для шланга **15 м 1/2"**		
35600	Автоматический барабан для наматывания с пружинным возвратом из окрашенной стали - серия **CARENATA** - без трубы для труб **25 м 1/2"**		
35810	Автоматический барабан для наматывания с пружинным возвратом - серия **EASY ROLLER** - для воздуха с полиуретановым шлангом длиной **10 м Ø8x12**		
35812	Автоматический барабан для наматывания с пружинным возвратом - серия **EASY ROLLER** - для воздуха с полиуретановым шлангом длиной **10 м Ø10x14**		
35815	Автоматический барабан для наматывания с пружинным возвратом - серия **EASY ROLLER** - для воздуха с полиуретановым шлангом длиной **15 м Ø8x12**		
35820	Автоматический барабан для наматывания с пружинным возвратом - серия **EASY ROLLER** - для воздуха с полиуретановым шлангом длиной **20 м Ø8x12**		
35830	Автоматический барабан для наматывания с пружинным возвратом - серия **EASY ROLLER** - для воздуха с полиуретановым шлангом длиной **15 м Ø6x10**		
35840	Автоматический барабан для наматывания с пружинным возвратом - серия **EASY ROLLER** - для воздуха с полиуретановым шлангом длиной **20 м Ø6x10**		
35856	Комплект для подача насосом масла соотношение 5:1 арт. 31235 + зажимное кольцо арт. 065420 + шланг **3 м** арт. 31003 + электронный расходомер арт. 15900-P		

Артикул	Описание	Евро	Изображение
36100	Автоматический барабан для наматывания с пружинным возвратом из окрашенной стали - серия **PESANTE - без шланга для шланга 15 м на 1"**		
36150	Автоматический барабан для наматывания с пружинным возвратом из окрашенной стали - серия **PESANTE - без шланга для шланга 20 м на 1/2"**		
36200	Автоматический барабан для наматывания с пружинным возвратом из окрашенной стали - серия **PESANTE - без шланга для шланга 8 м 1"**		
36200-B	Автоматический барабан для наматывания с пружинным возвратом из окрашенной стали - серия **SNODATA - без шланга для шланга 13 м 3/4" - 8 м 1"**		
36212	Автоматический барабан для наматывания с пружинным возвратом из нержавеющей стали - серия **SNODATA - без шланга для труб 20 м 1” 1/4**		
36213	Автоматический барабан для наматывания с пружинным возвратом из окрашенной стали - серия **SNODATA - без шланга для шланга 15 м 1" 1/2**		

Артикул	Описание	Евро	Изображение
36215	Автоматический барабан для наматывания с пружинным возвратом из окрашенной стали - серия **SNODATA - без шланга для шланга 15 м 3/4" - 12 м 1"**		
36217	Автоматический барабан для наматывания с пружинным возвратом из окрашенной стали - серия **SNODATA - без шланга для шланга 8 м 1" 1/4**		
36218	Автоматический барабан для наматывания с пружинным возвратом из нержавеющей стали - серия **SNODATA - без шланга для труб 8 м 1” 1/4**		
36270	Автоматический барабан для наматывания с пружинным возвратом из стали, окрашенной в черный цвет - серия LS - без шланга для шланга **8 м** 1"		
36271	Автоматический барабан для наматывания с пружинным возвратом из стали, окрашенной в черный цвет - серия **LS - без шланга для шланга 15 м 1/2"**		
36272	Автоматический барабан для наматывания для шланга из стали , окрашенной в черный цвет - серия **LS - без шланга для шланга 20 м 1/2"**		
36300	Автоматический барабан для наматывания с пружинным возвратом из окрашенной стали - серия **PESANTE - без шланга для шланга 25 м на 1/2"**		
36400	Автоматический барабан для наматывания с двойным пружинным возвратом из окрашенной стали - серия **GIGANTE - без шланга для шланга 25 м от 1" - 30 м 3/4"**		

Артикул	Описание	Евро	Изображение
36425	Автоматический барабан для наматывания с пружинным возвратом из окрашенной стали - серия **SNODATA - без шланга для труб 20 м от 1" - 30 м 3/4”**		
36445	Автоматический барабан для наматывания с пружинным возвратом из нержавещей стали - серия **SNODATA - без шланга для труб 20 м 1” 1/4**		
36470	Автоматический барабан для наматывания с пружинным возвратом из окрашенной стали - серия **SNODATA - без шланга для труб 35 м 1/2"**		
36471	Автоматический барабан для наматывания с пружинным возвратом из окрашенной стали - серия **SNODATA - без шланга для труб 30 м 1/2"**		
36472	Автоматический барабан для наматывания с пружинным возвратом из окрашенной стали - серия **SNODATA - без шланга для труб 40 м 1/2"**		
36473	Автоматический барабан для наматывания с пружинным возвратом из окрашенной стали - серия **SNODATA - без шланга для труб 18 м от 1" и 25 м 3/4”**		
36475	Автоматический барабан для наматывания с пружинным возвратом из окрашенной стали - серия **SNODATA - без шланга для шланга 20 м 3/4"**		
36480	Автоматический барабан для наматывания с двойным пружинным возвратом из окрашенной стали - серия **GIGANTE SNODATA - без шланга для шланга 60 м на 1/2"**		
36481	Автоматический барабан для наматывания с тройным пружинным возвратом из окрашенной стали - серия **GIGANTE SNODATA - без трубы для труб 100 м на 1/2"**		
36482	Автоматический барабан для наматывания с тройным пружинным возвратом из нержавеющей стали - серия **GIGANTE SNODATA - без трубы для труб 100 м на 1/2"**		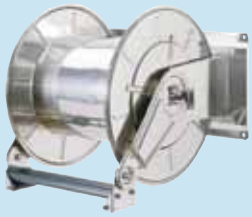
36483	Автоматический барабан для наматывания с двойным пружинным возвратом из окрашенной стали - серия **GIGANTE SNODATA - без трубы для труб 50 м на 3/4"**		
36484	Автоматический барабан для наматывания с двойным пружинным возвратом из окрашенной стали - серия **GIGANTE SNODATA - без шланга для труб 30 м 1"**		
36485	Автоматический барабан для наматывания с двойным пружинным возвратом из окрашенной стали - серия **GIGANTE SNODATA - без шланга для шланга 25 м 1"**		

Артикул	Описание	Евро	Изображение
36490	Автоматический барабан для наматывания с двойным пружинным возвратом из стали с механической направляющей трубы - серия **GIGANTE - без шланга для шланга 60 м 1/2"**		
36590	Электрический барабан для наматывания (12V - 200W) из окрашенной стали - **без шланга для шланга 60 м 1/2"**		
36591	Электрический барабан для наматывания (12V - 200W) из нержавеющей стали (AISI 304) - **без шланга для шланга 60 м 1/2"**		
36592	Электрический барабан для наматывания (12V - 200W) из окрашенной стали - **без шланга для шланга 40 м 1"**		
36593	Электрический барабан для наматывания (12V - 200W) из нержавеющей стали (AISI 304) - **без шланга для шланга 40 м 1"**		
36800	Автоматический барабан для наматывания с пружинным возвратом из окрашенной стали - серия **SNODATA - без шланга для труб 15 м от 1" - 18 м 3/4”**		
37001	**1/4"** заглушка - ограничитель хода		
37002	**3/8"** заглушка - ограничитель хода		
37003	**1/2"** заглушка - ограничитель хода		
37004	**3/4"** заглушка - ограничитель хода		
37005	**1"** заглушка - ограничитель хода		

Артикул	Описание	Евро	Изображение
37114	Автоматический барабан для наматывания с пружинным возвратом из окрашенной стали - серия **STANDARD - без шланга для шланга 20 м 3/8" - 15 м 1/2"**		
37115	Автоматический барабан для наматывания с пружинным возвратом из окрашенной стали - серия **STANDARD - без шланга для шланга 15 м 1/2"**		
37115B	Автоматический барабан для наматывания с пружинным возвратом из окрашенной стали - серия **SNODATA - без шланга для шланга 15 м 1/2"**		
37118	Автоматический барабан для наматывания с пружинным возвратом из нержавеющей стали (AISI 304) - серия **SNODATA - без шланга для шланга 15 м 1/2"**		
37119	Автоматический барабан для наматывания с пружинным возвратом из нержавеющей стали (AISI 304) - серия **SNODATA - без шланга для шланга 20 м 1/2"**		
37120	Автоматический барабан для наматывания с пружинным возвратом из окрашенной стали - серия **STANDARD - без шланга для шланга 20 м 1/2"**		
37120B	Автоматический барабан для наматывания с пружинным возвратом из окрашенной стали - серия **SNODATA - без шланга для шланга 20 м 1/2"**		

Артикул	Описание	Евро	Изображение
37125	Автоматический барабан для наматывания с пружинным возвратом из окрашенной стали - серия **STANDARD - без шланга для шланга 25 м 3/8"**		
37125B	Автоматический барабан для наматывания с пружинным возвратом из окрашенной стали - серия **SNODATA - без шланга для шланга 25 м 1/2"**		
37130	Автоматический барабан для наматывания с пружинным возвратом из нержавеющей стали (AISI 304) - серия **SNODATA - без шланга для шланга 15 м 1/2"**		
37140	Автоматический барабан для наматывания с пружинным возвратом из нержавеющей стали (AISI 304) - серия **SNODATA - без шланга для шланга 20 м 1/2"**		
37141	Автоматический барабан для наматывания с пружинным возвратом из нержавеющей стали (AISI 304) - серия **PESANTE - без шланга для шланга 25 м 1/2"**		
37142	Автоматический барабан для наматывания с пружинным возвратом из нержавеющей стали (AISI 304) - серия **SNODATA - без шланга для шланга 35 м 1/2"**		
37143	Автоматический барабан для наматывания с пружинным возвратом из нержавеющей стали (AISI 304) - серия **SNODATA - без шланга для шланга 20 м 3/4"**		
37145	Автоматический барабан для наматывания с пружинным возвратом из нержавеющей стали (AISI 304) - серия **PESANTE - без шланга для шланга 40 м 1/2"**		

Артикул	Описание	Евро	Изображение
37146	Автоматический барабан для наматывания с двойным пружинным возвратом из нержавеющей стали (AISI 304) - серия **GIGANTE - без шланга для шланга 25 м 1"**		
37147	Автоматический барабан для наматывания с двойным пружинным возвратом из нержавеющей стали (AISI 304) - серия **GIGANTE SNODATA - без шланга для шланга 60 м 1/2"**		
37148	Автоматический барабан для наматывания с двойным пружинным возвратом из нержавеющей стали (AISI 304) - серия **GIGANTE SNODATA - без шланга для шланга 40 м 3/4"**		
37150	Автоматический барабан для наматывания с пружинным возвратом из нержавеющей стали (AISI 304) - серия **SNODATA - без шланга для шланга 13 м 3/4" - 8 м 1”**		
37151	Автоматический барабан для наматывания с пружинным возвратом из нержавеющей стали - серия **SNODATA - без шланга для труб 15 м 1” 1/2**		
37153	Автоматический барабан для наматывания с пружинным возвратом из нержавеющей стали (AISI 304) - серия **SNODATA - без шланга для труб 25 м 1/2"**		
37155	Автоматический барабан для наматывания с пружинным возвратом из нержавеющей стали (AISI 304) - серия **SNODATA - без шланга для шланга 12 м 1” - 17 м 3/4”**		
37156	Автоматический барабан для наматывания с двойным пружинным возвратом из нержавеющей стали (AISI 304) - серия **GIGANTE SNODATA - без шланга для труб 50 м 3/4"**		

Артикул	Описание	Евро	Изображение
37157	Автоматический барабан для наматывания с пружинным возвратом из нержав -еющей стали (AISI 304) - серия **SNODATA - без шланга для труб 20 м 3/8" - 15 м 1/2"**		
37158	Автоматический барабан для наматывания с пружинным возвратом из нержавеющей стали (AISI 304) - серия **SNODATA - без шланга для труб 30 м 1/2"**		
37159	Автоматический барабан для наматывания с пружинным возвратом из нержавеющей стали (AISI 304) - серия **SNODATA - без шланга для труб 40 м 1/2"**		
37160	Автоматический барабан для наматывания с пружинным возвратом из нержавеющей стали (AISI 304) - серия **SNODATA - без шланга для шланга 12 м 1"**		
37161	Автоматический барабан для наматывания с пружинным возвратом из нержавеющей стали (AISI 304) - серия **SNODATA - без шланга для труб 25 м 3/4" - 18 м 1”**		
37162	Автоматический барабан для наматывания с пружинным возвратом из нержавеющей стали (AISI 304) - серия **SNODATA - без шланга для труб 30 м 3/4" - 20 м 1”**		
37163	Автоматический барабан для наматывания с двойным пружинным возвратом из нержавеющей стали (AISI 304) - серия **GIGANTE SNODATA - без шланга для труб 30 м 1"**		
37400	Комплект электрогидравлического блока управления, состоящий из электрического шестеренчатого насоса, электрического щитка управления, входных и выходных шлангов длиной **5 м**, емкость бака 16 л, клапан регулирования давления.		
37490	Автоматический барабан для наматывания с двойным пружинным возвратом из нержавеющей стали (AISI 304) с механической направляющей шланга - серия **GIGANTE - без шланга для шланга до 60 м 1/2"**		
37494	Гидравлический барабан для наматывания из нержавеющей стали (AISI 304) - **без шланга для шланга 100 м 1/2"**		
37495	Гидравлический барабан для наматывания из нержавеющей стали (AISI 304) - **без шланга для шланга 100 м 1/2" - 40 м 1”**		
37496	Гидравлический барабан для наматывания из окрашенной стали - **без шланга для шлангов 50 м 3/4” - 40 м 1”**		
37497	Гидравлический барабан для наматывания из окрашенной стали - **без шланга для шланга 100 м 1/2"**		

Артикул	Описание	Евро	Изображение
38100	Ручной барабан для наматывания из нержавеющей стали (AISI 304) - **без шланга для шланга 25 м 1/4" - 20 м 3/8" - 15 м 1/2"**		
38110	Ручной барабан для наматывания из нержавеющей стали (AISI 304) - **без шланга для шланга 70 м 1/4" - 50 м 3/8" - 35 м 1/2"**		
38115	Ручной барабан для наматывания из нержавеющей стали (AISI 304) - **без шланга для труб 50 м 1/4” - 35 м от 3/8” - 25 м на 1/2”**		
38120	Ручной барабан для наматывания из нержавеющей стали (AISI 304) - **без шланга для шланга 10 м 1"**		
38130	Ручной барабан для наматывания из нержавеющей стали (AISI 304) - **без шланга для шланга 50 м 1/2"**		
38150	Ручной барабан для наматывания окрашен в черный цвет - серия **LS - без шланга для шланга 25 м на 1/4" - 20 м на 3/8" - 15 м на 1/2"**		
38155	Ручной барабан для наматывания, окрашенный в черный цвет - серия **LS - без шланга для труб 70 м 1/4” - 50 м 3/8” - 35 м на 1/2”**		
38160	Ручной барабан для наматывания окрашен в черный цвет - серия **LS - без шланга для шланга 50 м на 1/4" - 35 м на 3/8" - 25 м на 1/2"**		
38165	Ручной барабан для наматывания, окрашенный в черный цвет - серия **LS - без шланга для труб 100 м 1/4” - 70 м 3/8” - 50 м на 1/2”**		
38180	Ручной барабан для наматывания окрашен в черный цвет - серия LS - **без шланга для шланга 10 м на 1"**		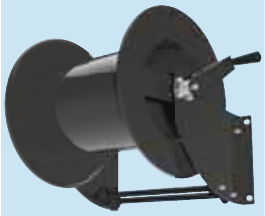
38190	Ручной барабан для наматывания окрашен в черный цвет - серия LS - **без шланга для шланга 20 м на 1"**		
38200	Автоматический барабан для наматывания с пружинным возвратом из нержавеющей стали (AISI 304) - серия **STANDARD - без шланга для шланга 15 м 1/2"**		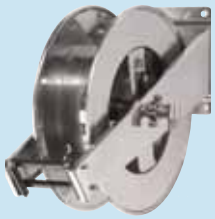
38210	Автоматический барабан для наматывания с пружинным возвратом из нержавеющей стали (AISI 304) - серия **STANDARD - без шланга для труб 25 м 3/8"**		
38300	Автоматический барабан для наматывания с пружинным возвратом из нержавеющей стали (AISI 304) - серия **STANDARD - без шланга для шланга 20 м 1/2"**		
38310	Автоматический барабан для наматывания с пружинным возвратом из нержавеющей стали (AISI 304) - серия **CARENATA - без шланга для шланга 10 м 1/2"**		
38320	Автоматический барабан для наматывания с пружинным возвратом из нержавеющей стали (AISI 304) - серия **CARENATA - без шланга для шланга 15 м 1/2"**		
38330	Автоматический барабан для наматывания с пружинным возвратом из нержавеющей стали (AISI 304) - серия **CARENATA - без шланга для шланга 8 м 3/4"**		
38340	Автоматический барабан для наматывания с пружинным возвратом из нержавеющей стали (AISI 304) - серия **CARENATA - без шланга для труб 25 м 3/8"**		

Артикул	Описание	Евро	Изображение
38350	Автоматический барабан для наматывания с пружинным возвратом из нержавеющей стали (AISI 304) - серия **PESANTE - без шланга для шланга 15 м 1/2"**		
38360	Автоматический барабан для наматывания с пружинным возвратом из нержавеющей стали (AISI 304) - серия **PESANTE - без шланга для шланга 8 м 1"**		
38361	Автоматический барабан для наматывания с пружинным возвратом из нержавеющей стали (AISI 304) - серия **PESANTE - без шланга для шланга 15 м 1"**		
38400	Автоматический барабан для наматывания с пружинным возвратом из нержавеющей стали (AISI 304) - серия **PESANTE - без шланга для шланга 20 м 1/2"**		
38500	Автоматический барабан для наматывания с пружинным возвратом из окрашенной стали серии THIN REEL для **AdBlue®** со стальным штифтом - **без шланга для шлангов 8 м 1/2”**		
38600	Автоматический барабан для наматывания с пружинным возвратом из окрашенной стали серии THIN REE для масла и смазки с латунным штифтом - **без шланга, для шлангов 8 м от 1/2”**		
38700	Автоматический барабан для наматывания с пружинным возвратом из окрашенной стали серии THIN REEL для масла и смазки - **без шланга, для шланга 25 м от 1/2”**		
38800	Автоматический барабан для наматывания с пружинным возвратом из окрашенной стали серии THIN REEL для дизельного топлива с латунным штифтом - **без шланга для шланга 5 м 3/4”**		

Артикул	Описание	Евро	Изображение
39140	Ручной барабан для наматывания из нержавеющей стали (AISI 304) на двойной опоре - **без шланга для шланга 20 м 1"**		
39400	Автоматический барабан для наматывания на пружине из окрашенной стали для использования на расстоянии до **10 м** из сдвоенной трубы Ø 1/2”.		
39410	Автоматический барабан для наматывания на пружине из нержавещей стали для использования на расстоянии до **10 м** из сдвоенной трубы Ø 1/2”.		
39420	Автоматический барабан для наматывания на пружине из окрашенной стали в комплекте с сдвоенной трубой до **20 м** SBR/ **EPDM** 5/16“ - 2x8 сварка кислород+ацетилен 20 бар - 90°C - EN 559:1994		
39500	Кронштейн для барабана для наматывания арт. 36100		
39502	Кронштейн для барабана для наматывания арт. 37120-36150-36200		
39505	Кронштейн для барабана для наматывания арт. 36470 - 36300		
39506	Кронштейн для барабана для наматывания, лента 150 мм		
39507	Поворотный кронштейн для барабана для наматывания арт. 35300-35400		

Артикул	Описание	Евро	Изображение
39508	Поворотный кронштейн из нержавеющей стали (AISI 304) для барабана для наматывания на тележке		
39535	Поворотный кронштейн для барабана для наматывания арт. 37115-37115B		
39540RE	Стальной кронштейн для комплекта раздачи масла на стальных резервуарах		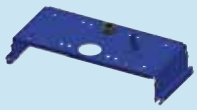
39541	Стальной кронштейн для комплекта раздачи масла на еврокубах IBC		
39600	Кронштейн из нержавеющей стали (AISI 304) для барабана для наматывания арт. 37130		
39601	Кронштейн из нержавеющей стали (AISI 304) для барабана для наматывания арт. 37140		
39602	Кронштейн из нержавеющей стали (AISI 304) для барабана для наматывания арт. 38361 - 37142		
39604	Поворотный кронштейн для арт. 38180		
39605	Кронштейн из нержавеющей стали (AISI 304) для барабана для наматывания арт. 37141- 37142 - 37143		
39607	Металлический кронштейн для установки на **бак IBC**		
39608	Кронштейн из нержавеющей стали (AISI 304) для барабана для наматывания арт. 37146		

Артикул	Описание	Евро	Изображение
400005	Резиновый шланг R1 3/4" для масла и дизельного топлива д. макс. 105 бар подключен F3/4+F1”**0,5 м**		
40001	Резиновый шланг R1 3/4" для масла и дизельного топлива д. макс. 105 бар подключен F3/4+F1” **1 м**		
400015	Резиновый шланг R1 3/4" для масла и дизельного топлива д. макс. 105 бар подключен F3/4+F1” **1,5 м**		
40002	Резиновый шланг R1 3/4” для масла и дизельного топлива д. макс. 105 бар подключен F3/4+F1” **2 м**		
40003	Резиновый шланг R1 3/4” для масла и дизельного топлива д. макс. 105 бар подключен F3/4+F1” **3 м**		
40004	Резиновый шланг R1 3/4” для масла и дизельного топлива д. макс. 105 бар подключен F3/4+F1” **4 м**		
40005	Резиновый шланг R1 3/4” для масла и дизельного топлива д. макс. 105 бар подключен F3/4+F1” **5 м**		
40008	Резиновый шланг R1 3/4” для масла и дизельного топлива д. макс. 105 бар подключен F3/4+F1” **8 м**		
40010	Резиновый шланг R1 3/4” для масла и дизельного топлива д. макс. 105 бар подключен F3/4+F1” **10 м**		
40015	Резиновый шланг R1 3/4” для масла и дизельного топлива д. макс. 105 бар подключен F3/4+F1” **15 м**		
40020	Резиновый шланг R1 3/4” для масла и дизельного топлива д. макс. 105 бар подключен F3/4+F1” **20 м**		
40025	Резиновый шланг R1 3/4” для масла и дизельного топлива д. макс. 105 бар подключен F3/4+F1” **25 м**		
40030	Резиновый шланг R1 3/4” для масла и дизельного топлива д. макс. 105 бар подключен F3/4+F1" **30 м**		
40035	Резиновый шланг R1 3/4” для масла и дизельного топлива д. макс. 105 бар подключен F3/4+F1” **35 м**		
40040	Резиновый шланг R1 3/4” для масла и дизельного топлива д. макс. 105 бар подключен F3/4+F1” **40 м**		
40050	Резиновый шланг R1 3/4” для масла и дизельного топлива д. макс. 105 бар подключен F3/4+F1” **50 м**		
40060	Резиновый шланг R1 3/4” для масла и дизельного топлива д. макс. 105 бар подключен F3/4+F1” **60 м**		
40300	Редуктор давления с сепаратором конденсата и лубрикатором **Ø 1/4”**		
40302	Редуктор давления, сепаратор конденсата Ø 1/2”		
40303	Редуктор давления воздуха, сепаратор конденсата и лубрикатор **Ø 1/2”**		

Артикул	Описание	Евро	Изображение
40305	Регулятор давления сжатого воздуха, фильтр с сепаратором конденсата с автоматической разгрузкой, манометр, ручка с блокировкой регуляции. **M 3/8” BSP.**		
40306	Регулятор давления сжатого воздуха, фильтр с сепаратором конденсата с автоматической разгрузкой, смазчик воздуха парами масла, манометр, ручка с блокировкой регуляции.		
40360	Редуктор давления с сепаратором конденсата **Ø 1/4”**		
40400	Редуктор давления с манометром **Ø 1/4”**		
40420	Кран бабочкой для воздуха/масла **Ø 3/4" MF**		
40430	Кран рычагом для воздуха **Ø 1/4" MF**		
40434	Соединение для воздуха с переходником - фрезерованной гайкой **1/4"**		
40435	Быстроразъемное соединение для воздуха **1/4" M**		
40436	Быстроразъемное соединение для воздуха **1/4" MF**		
40437	Быстроразъемное соединение для воздуха **1/4" F**		

Артикул	Описание	Евро	Изображение
40450	Нажимной кран с фильтром рассекателем струи воды		
40451	Полиэтиленовый кран для бочек с маслом, соединение **M 3/4”**		
40452	Латунный кран для бочек с маслом, соединение **M 3/4”** с замком		
40453	Полиэтиленовый кран для бочек с маслом, соединение **M 2”**		
40454	Алюминиевый кран для бочек с маслом, соединение **M 2”**		
40602	Пистолет для надувания с манометром		
40603	Пистолет для надувания с манометром измерителем погрешности		
40604	Пистолет для надувания с измерителем погрешности, установленного типа Michelin		
40605	Пистолет для надувания с цифровым манометром		
40610	Пистолет для моющего устройство высокого давления горячей воды (350 бар)		
40611	Копье для гидропистолета с удлинителем из нержавеющей стали длиной 700 мм (280 бар)		

Артикул	Описание	Евро	Изображение
40612	Короткоствольный пневматический пистолет		
40614	Длинноствольный пневматический пистолет		
40630	Пистолет-распылитель с емкостью бака 1кг		
40636	Краскораспылитель для покраски с емкостью бака 1кг		
420XX	Полиуретановая трубка размером 8x12 мм (моток длинной **100 м**)		
42005	Полиуретановая трубка размером 8x12 мм длина **5 м** - д.макс. 20 бар		
42010	Полиуретановая трубка размером 8x12 мм длина **10 м** - д.макс. 20 бар		
42015	Полиуретановая трубка размером 8x12 мм длина **15 м** - д.макс. 20 бар		
4222	Гидравлическое быстроразъемное соединение 1/4” M/F с обратным клапаном и соединением **BSP**		
4222F	Гидравлическое быстроразъемное соединение 1/4” F с обратным клапаном и соединением **BSP**		
4222F-NPT	Гидравлическое быстроразъемное соединение 1/4” F с обратным клапаном и соединением **NPT**		

Артикул	Описание	Евро	Изображение
4222M	Гидравлическое быстроразъемное соединение 1/4” M с обратным клапаном и соединением **BSP**		
4222M-NPT	Гидравлическое быстроразъемное соединение 1/4” M с обратным клапаном и соединением **NPT**		
4223	Ниппель из оцинкованной стали 1/4” x 1/4" M/M резьба **BSP**		
4223N	Ниппель из оцинкованной стали 1/4” x 1/4" M/M резьба **BSP-NPT**		
4229	Поворотный ниппель из оцинкованной стали 1/4” x 1/4” M/F резьба **BSP**		
4229N	Поворотный ниппель из оцинкованной стали 1/4” x 1/4" M/F резьба **BSP-NPT**		
4231	Оцинкованный стальной фитинг 1/4” x 1/4" F/M резьба **BSP**		
4231N	Фитинг из оцинкованной стали 1/4” x 1/4" F/M резьба **BSP-NPT**		
4232	Изгиб из оцинкованной стали 90° 1/4” x 1/4” M/F резьба **BSP**		
4232N	Изгиб из оцинкованной стали 90° 1/4” x 1/4" M/F резьба **BSP-NPT**		
430XX	Спиральный шланг 6x8 мм для воздуха		
430075	Спиральный шланг для воздуха 6x8 мм **7,5 м**		
440005	Шланг из ПВХ 3/4" для воздуха или воды д.макс. 40 бар с муфтой F3/4» +F1" из латуни **0,5 м**		
44001	Шланг из ПВХ 3/4" для воздуха или воды д.макс. 40 бар с муфтой F3/4» +F1" из латуни **1 м**		
440015	Шланг из ПВХ 3/4" для воздуха или воды д.макс. 40 бар с муфтой F3/4» +F1" из латуни **1,5 м**		
44002	Шланг из ПВХ 3/4" для воздуха или воды д.макс. 40 бар с муфтой F3/4” +F1” из латуни **2 м**		
44003	Шланг из ПВХ 3/4" для воздуха или воды д.макс. 40 бар с муфтой F3/4” +F1” из латуни **3 м**		
44004	Шланг из ПВХ 3/4" для воздуха или воды д.макс. 40 бар с муфтой F3/4” +F1” из латуни **4 м**		
44005	Шланг из ПВХ 3/4" для воздуха или воды д.макс. 40 бар с муфтой F3/4” +F1” из латуни **5 м**		
44008	Шланг из ПВХ 3/4" для воздуха или воды д.макс. 40 бар с муфтой F3/4” +F1” из латуни **8 м**		
44010	Шланг из ПВХ 3/4" для воздуха или воды д.макс. 40 бар с муфтой F3/4” +F1” из латуни **10 м**		
44015	Шланг из ПВХ 3/4" для воздуха или воды д.макс. 40 бар с муфтой F3/4” +F1” из латуни **15 м**		
44020	Шланг из ПВХ 3/4" для воздуха или воды д.макс. 40 бар с муфтой F3/4” +F1” из латуни **20 м**		

Артикул	Описание	Евро	Изображение
44025	Шланг из ПВХ 3/4" для воздуха или воды д.макс. 40 бар с муфтой F3/4” +F1” из латуни **25 м**		
44030	Шланг из ПВХ 3/4" для воздуха или воды д.макс. 40 бар с муфтой F3/4” +F1” из латуни **30 м**		
44035	Шланг из ПВХ 3/4" для воздуха или воды д.макс. 40 бар с муфтой F3/4” +F1” из латуни **35 м**		
44040	Шланг из ПВХ 3/4" для воздуха или воды д.макс. 40 бар с муфтой F3/4” +F1” из латуни **40 м**		
44050	Шланг из ПВХ 3/4" для воздуха или воды д.макс. 40 бар с муфтой F3/4” +F1” из латуни **50 м**		
44060	Шланг из ПВХ 3/4" для воздуха или воды д.макс. 40 бар с муфтой F3/4” +F1” из латуни **60 м**		
450005	Шланг из ПВХ 1/2" для воздуха или воды м.макс . 40 бар с муфтой F+F 1/2" из латуни **0,5 м**		
45001	Шланг из ПВХ 1/2" для воздуха или воды м.макс . 40 бар с муфтой F+F 1/2" из латуни **1 м**		
450015	Шланг из ПВХ 1/2" для воздуха или воды м.макс . 40 бар с муфтой F+F 1/2" из латуни **1,5 м**		
45002	Шланг из ПВХ 1/2" для воздуха или воды м.макс . 40 бар с муфтой F+F 1/2" из латуни **2 м**		
45003	Шланг из ПВХ 1/2" для воздуха или воды м.макс . 40 бар с муфтой F+F 1/2" из латуни **3 м**		
45004	Шланг из ПВХ 1/2" для воздуха или воды м.макс . 40 бар с муфтой F+F 1/2" из латуни **4 м**		
45005	Шланг из ПВХ 1/2" для воздуха или воды м.макс . 40 бар с муфтой F+F 1/2" из латуни **5 м**		
45008	Шланг из ПВХ 1/2" для воздуха или воды м.макс . 40 бар с муфтой F+F 1/2" из латуни **8 м**		
45010	Шланг из ПВХ 1/2" для воздуха или воды м.макс . 40 бар с муфтой F+F 1/2" из латуни **10 м**		
45015	Шланг из ПВХ 1/2" для воздуха или воды м.макс . 40 бар с муфтой F+F 1/2" из латуни **15 м**		
45020	Шланг из ПВХ 1/2" для воздуха или воды м.макс . 40 бар с муфтой F+F 1/2" из латуни **20 м**		
45025	Шланг из ПВХ 1/2" для воздуха или воды м.макс . 40 бар с муфтой F+F 1/2" из латуни **25 м**		
45030	Шланг из ПВХ 1/2" для воздуха или воды м.макс . 40 бар с муфтой F+F 1/2" из латуни **30 м**		
45035	Шланг из ПВХ 1/2" для воздуха или воды м.макс . 40 бар с муфтой F+F 1/2" из латуни **35 м**		
45040	Шланг из ПВХ 1/2" для воздуха или воды м.макс . 40 бар с муфтой F+F 1/2" из латуни **40 м**		
45050	Шланг из ПВХ 1/2" для воздуха или воды м.макс . 40 бар с муфтой F+F 1/2" из латуни **50 м**		
45060	Шланг из ПВХ 1/2" для воздуха или воды м.макс . 40 бар с муфтой F+F 1/2" из латуни **60 м**		

Артикул	Описание	Евро	Изображение
49600	БАК 1000 Л. ОСНОВАНИЕ 1200 X 1000 X 1165 мм H		
49650	Разъём для соединения бочки PP Ø 70 - M 1” **BSP**		
49700	Система смазки с автоматическим барабаном для наматывания; закреплена на станции обслуживания резервуара для бочек весом 180 кг.		
49710	Окрашенная стальная конструкция с резервуаром **Tank Service для ёмкостей 208 л**		
49715	Стойка для обслуживающих резервуаров		

Артикул	Описание	Евро	Изображение
49716	Поперечная балка для обслуживающих резервуаров		
49717	Металлическая пластина для крепления насосов к стене. Длина 1350 мм		
49718	Масляный комплект **для ёмкости 208 л**, оборудованный на резервуаре Tank Service		
49720	Масляный комплект **для двух ёмкостей 208 л**, оборудованный на резервуаре **Tank Service**		
49721	Распределительный комплект для 2-х видов масла из бочек 208 литров в резервуаре сзащитой от перелива		

Артикул	Описание	Евро	Изображение
49730	Окрашенная стальная конструкция с резервуаром **Tank Service для двух ёмкостей 208 л**		
49740	Резервуар для хранения **Tank Service для ёмкостей 208 л**		
49750	Резервуар **Tank Service для двух ёмкостей объемом 208 л**		
49750 CA	Основание на тележки для хранения **для двух ёмкостей объемом 208 л**		
49750-SE	Резервуар **Tank Service для двух ёмкостей объемом 208 л** без направляющих для транспортировки		
49760	Блок хранения и распределения масла снабженный кабиной **для двух ёмкостей объемом 208 л**		

Артикул	Описание	Евро	Изображение
49770	Блок хранения и распределения масла в снабженный кабиной **для ёмкости 208 л**		
49780	Резервуар для хранения на **1 еврокуба IBC по 1000 л**		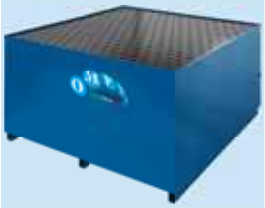
49780-SP	Резервуар для хранения для баков **IBC (1 куб) объемом 1000 л**. Подготовлен для крепления стоек и балок.		
49790	Резервуар для хранения на **2 еврокуба IBC по 1000 л**		
49791	Резервуар для **4 бочек по 208 л**		
49795	Полиэтиленовый резервуар для хранения для **1 ёмкости 208 л**		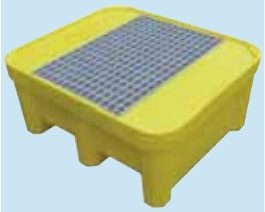
49796	Полиэтиленовый резервуар для хранения для **2 ёмкостей 208 л**		
49797	Полиэтиленовый резервуар для хранения для **4 ёмкостей 208 л**		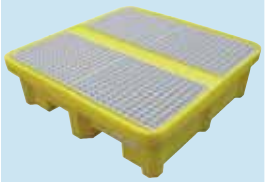
49800	Полиэтиленовый резервуар для хранения, вместимость сбора 1050 л		

Артикул	Описание	Евро	Изображение
49801	Бак для сбора отработанного масла изготовлен из двойного полиэтиленового контейнера. **Вместимость 260 л**		
49802	Бак для сбора отработанного масла изготовлен из двойного полиэтиленового контейнера. **Вместимость 300 л**		
49803	Бак для сбора отработанного масла изготовлен из двойного полиэтиленового контейнера. **Вместимость 500 л**		
49804	Полиэтиленовый контейнер для безопасного хранения массы в металлических бочках		
DOSAMIX 5000	Полный комплект DOSAMIX для смешивания жидкостей на воде		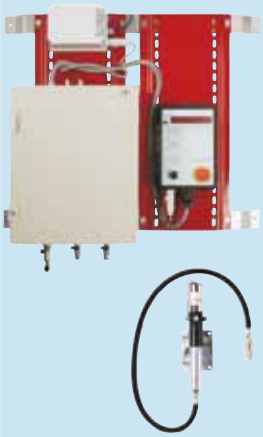
5000	Блок управления смесителем жидкостей мод. 5000		
5004	Настенный кронштейн		
5005	Блок питания/трансформатор 230V/12V		
5010	Автономная станция, оборудованная для смешивания жидкостей на воде		

Артикул	Описание	Евро	Изображение
50105	Распылитель на 2-колесной тележке с пневматическим насосом из нержавеющей стали (AISI 304)		
50106	Пистолет для мойки (20 бар) с регулируемой струей. Соединение **3/8” BSP**		
50107	Писолет для мойки высокого давления 100 бар фиксированной струей, соединение **1/4"**		
50110	Пистолет для распылителя		
50111	Наконечник для пенообразователя		
50117	Распылитель из нержавеющей стали (AISI 304) **16 л** на тележке - 7 бар		
50120	Пластиковая насадка веерообразная **для распылителя Ø 1,1 мм**, с веерообразной струей 110°, P. макс. 15 бар		
50121	Пластиковая насадка PPS+PV пенообразующее устройство, расход 16,8 л (при 3 бар) с веерообразной струей 55°		
50122	Пластиковая насадка веерообразная для распылителя Ø 1,1 мм, с веерообразной струей 110°, в комплекте с фильтром из нержавеющей стали и ударопрочной пластиковой защитой		
50123	Пневматическая система распыления для смешивания воды и моющих средств, для мойки автомобиля - 6/15 бар		

Артикул	Описание	Евро	Изображение
50124	Распылитель из нержавеющей стали (AISI 304) **бак 24 л** - 7 бар		
50125	Распылитель, окрашенный **бак 24 л** - 7 бар		
50126	Устройство для пенообразования из нержавеющей стали (AISI 316), **бак 24 л**- 7 бар		
50127	Устройство для пенообразования из нержавеющей стали (AISI 304), **бак 24 л** - 7 бар		
50129	Распылитель из окрашенной стали и баком **40 л** - 5 бар		
50130	Водяной пистолет макс. 12 бар 80°C		

Артикул	Описание	Евро	Изображение
50132	Насадка из нержавеющей стали для пенообразующего устройства расход 16 л/мин, соединение М **1/2” BSP**, Р. макс. 25 бар		
50133	Насадка из нержавеющей стали для пенообразующего устройства расход 10 л/мин, соединение М **1/2” BSP**, Р. макс. 25 бар		
50134	Пластиковая насадка веерообразная для распылителя Ø 1,1 мм, с веерообразной струей 110°, Р. макс. 25 бар		
50135	Водяной пистолет макс. 25 бар 90°C		
50136	Головка насадки устройства для супер пенообразования из PP + PV, с веерообразной струей, д. макс. 15 бар, подключение М **1/2” BSP**		
50138	Водяной пистолет латунный корпус низкого давления соединения **3/8"**		
50152	Распылитель из нержавеющей стали AISI 316, вместимость **40 л** в комплекте со спиральным шлангом длиной 7,5 м, пистолетом и стрелой		
50155	Устройство для пенообразования из нержавеющей стали (AISI 304) вместимость **40 л** - 5 бар		
50156	Распылитель из нержавеющей стали (AISI 304) вместимость **40 л** - 5 бар		
50157	Распылитель из нержавеющей стали AISI 304 вместимость **24 л**, в комплекте со спиральным шлангом, пистолетом и стрелой		

Артикул	Описание	Евро	Изображение
50200	Раздатчик для масла с баком **24 л** и пистолетом - 7 бар		
50210	Распределитель масла для бака на **40 л** под давлением. Максимальное давление 5 бар		
50225	Раздатчик масла с баком **24 л** и элтронным расходомером - 7 бар		
50226	Распределитель масла, для бочек **40 л** под давлением с цифровым пистолетом. Максимальное давление 5 бар.		
50315	Пневматическое устройство для накачки шин, **15 л**		

Артикул	Описание	Евро	Изображение
50320	Пневматическое устройство для накачки шин, **24 л**		
50400	Ручной бочковой насос для масла с баком **16 кг** - 8 л/мин		
50450	Ручной бочковой насос для масла на тележке с баком **16 кг** - 8 л/мин		
50458	Ручной бочковой насос для масла на тележке с баком 16 л и электронным расходомером - 8 л/мин		
50460	Комплект для дозирования масла с насосом **RIVER 150** арт. 50806 + тележка арт. 80722 для ёмкостей **60 л**		

Артикул	Описание	Евро	Изображение
50500	Моментальный смеситель для антифриза, смазочных материалов, эмульсий и чистящих средств от 1 до 40% смешивания - макс. 11 л/мин - мин. 3 бар		
50510	Моментальный смеситель для антифриза, смазочных материалов, эмульсий и чистящих средств от 1 до 40% смешивания - макс. в комплекте с полиамидной трубкой Rilsan 0,7 м, обратным клапаном и всасывающим фильтром - макс. 11 л/мин - мин. 3 бар		
50601	Настенный пневматический комплект для раздачи масла с поворотным насосом, расходомером и нажимным краном		
50605	Противокапельная полка размеры длин.30x10x60выс.		
50606	Настенный распределительный комплект масла с нажимным краном		
50607	Настенный распределительный комплект для масел с 3-мя кранами и автоматической противокапельной защитой		

Артикул	Описание	Евро	Изображение
50800	Ручной насос для масла двойного действия **RIVER 300 - 24 л/мин**		
50806	Ручной насос для масла одноступенчатого действия **RIVER 150 - 16 л/мин**		
50820	Ручной насос для масла одноступенчатого действия **RIO 100 - 8 л/мин**		
50821	Комплект с ручным насосом для перекачки смазки для ёмкостей **20/30 кг** - 30 г/ход - L.450 мм		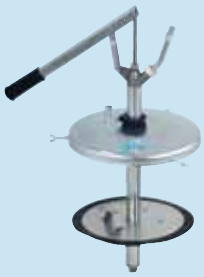
50821-CL	Укомплектованный ручной насос для перекачки смазки с трубкой и быстроразъемным соединением для ёмкостей **20/30 кг** - 30 г/ход - L.450 мм		

Артикул	Описание	Евро	Изображение
50822	Укомплектованный ручной насос для перекачки смазки для ёмкостей **18 кг** - 30 г/ход - L.450 мм		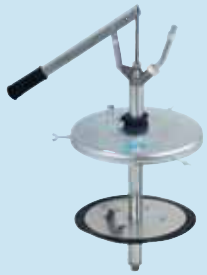
50822-CL	Укомплектованный ручной насос для перекачки смазки с трубкой и быстроразъемным соединением для ёмкостей **18 кг** - 30 г/ход - L.450 мм		
50823	Комплект с ручным насосом для перекачки смазки для ёмкостей **50 кг** - 30 г/ход - L.450 мм		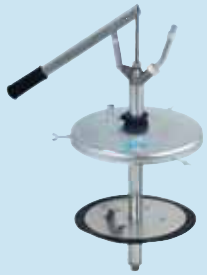
50823-CL	Укомплектованный ручной насос для перекачки смазки с трубкой и быстроразъемным соединением для ёмкостей **50 кг** - 30 г/ход - L.750 мм		
50840	Ручной масляный насос двойного действия **RIO 200 - 16 л/мин**		

Артикул	Описание	Евро	Изображение
50846	Ручной дозатор масла с баком **24 л**		
50860	Центробежный насос для масла и дизельного топлива **23 л/мин**		
50860-SP	Центробежный насос для масла и дизельного топлива **20 л/мин**		
50870	Ручной насос для масла и дизельного топлива **9 л/мин**		
50880	Ручной насос для масла и дизельного топлива **13,5 л/мин**		

Артикул	Описание	Евро	Изображение
50924	Пневматический дозатор для масла с баком **65 л,** с насосом и расходомером		
50928	Пневматический дозатор для масла с баком **80 л** с насосом и расходомером		
50974	Градуированный кувшин из полиэтилена высокой плотности с горлышком в виде воронки, емкостью 2 литра.		
50975	Градуированный кувшин из полиэтилена высокой плотности с горлышком в виде воронки и гибкой трубкой, емкостью 2 литра. По запросу доступны различной вместимости		
51100	Бак пневматической продувки тормозов для прокачки тормозов и сцеплений также с ABS. Вместимость бака: **9 л**. Поставляется в базовой комплектации с 2 канистрами для повторного использования мод. 51101, 2 трубками для слива растительного масла мод. 51103 и 1 воронкой мод. 51102.		
511004	Автомобильный колпак, внешний диаметр 47 мм		
511008	Автомобильный колпак, внешний диаметр 44 мм		
5110025	Универсальная герметичная заглушка		

Артикул	Описание	Евро	Изображение
51101	Канистра для повторного использования масла		
51102	Воронка		
51103	Трубка для слива масла		
51105	Продувка тормозов пневматическая на тележке в комплекте с 24 заглушками		
51111	Комплект для перекачки дизельного топлива с пневматическим приводом - **35 л/мин**		
51112	Комплект для дизельного топлива с пневматическим роторным насосом - **28 л/мин**		
51113	Электрический насос 12 В постоянного тока роторный для перекачки бензина, самовсасывающий - **50 л/мин**		
51114	Пневматический поршневой насос **ATEX** для всасывания и перекачки бензина с кабелем заземления для разрядки электростатических токов - **25 л/мин** - 6 бар		

Артикул	Описание	Евро	Изображение
51115	Пневматический насос **ATEX** поворотный на поддоне для перекачки бензина, самовсасывающий - **35 л/мин** - 4 бар		
51116	Пневматический поворотный насос перекачивающий дизель - **28 л/мин** - 4 бар		
51117-12	дизельный насос **12В** с выключателем **2 м** кабель+плоскогубцы - **43 л/мин**		
51117-24	Дизельный насос **24В** с выключателем **2 м** кабель+плоскогубцы - **43 л/мин**		
51119	Зеленый бензиновый дозирующий пистолет с автоматической остановкой - **50 л/мин**		
51240	Шприц для масел, антифриз, топливо, стеклоочистителя **500 мл**, жесткая трубка Ø50		
51300	Шприц для масел, антифриз, топливо, стеклоочистителя **800 мл**, гибкий шланг Ø50		
51340	Шприц для масел, антифриз, топливо, стеклоочистителя **1000 мл**, жесткая трубка Ø57		
51360	Пластиковый шприц под давлением **50 мл** для смазки и масла		
51361	Шприц под давлением **50 мл** для смазки и масла		
51370	Стальная масленка **500 мл** с гибкой трубкой		

Артикул	Описание	Евро	Изображение
51370-P	Пластиковая масленка **500 мл** с гибкой трубкой		
51380-P	Стальная масленка **250 мл** с гибкой трубкой		
52300	Чистящая жидкость для промывки резервуаров 20 кг		
52400	Ванна для промывки на тележки с пневматическим поворотным насосом мощностью **60 л** - 4 бар		
52400-100	Ванна для промывки на тележки с пневматическим поворотным насосом мощностью **90 л** - 4 бар		
52450	Ванна для промывки с поворотным насосом для применения бочек без крышки - 4 бар		
52460	Ванна для промывки с замкнутым контуром на баке с тележкой **65 л** 0,5 бар		

Артикул	Описание	Евро	Изображение
52470	Ванна для промывки с замкнутым контуром бака **65 л** + поворотный насос - 4 бар		
52480	Ванна для промывки элементов на баке с тележкой **60 л** с системой отопления - 0,5 бар		
52500	Ванна для промывки с тележкой из нержавеющей стали (AISI 304) с пневматическим насосом **60 л** - 4 бар		

Артикул	Описание	Евро	Изображение
610005	Резиновый шланг Carbopomp 3/4" для дизельного топлива м.макс . 10 бар в соединении F3/4" +F1" **0,5 м**		
61001	Резиновый шланг Carbopomp 3/4" для дизельного топлива м.макс . 10 бар в соединении F3/4" +F1" **1 м**		
610015	Резиновый шланг Carbopomp 3/4" для дизельного топлива м.макс . 10 бар в соединении F3/4" +F1" **1,5 м**		
61002	Резиновый шланг Carbopomp 3/4" для дизельного топлива м.макс . 10 бар в соединении F3/4" +F1" **2 м**		
61003	Резиновый шланг Carbopomp 3/4" для дизельного топлива м.макс . 10 бар в соединении F3/4" +F1" **3 м**		
61004	Резиновый шланг Carbopomp 3/4" для дизельного топлива м.макс . 10 бар в соединении F3/4" +F1" **4 м**		
61005	Резиновый шланг Carbopomp 3/4" для дизельного топлива м.макс . 10 бар в соединении F3/4" +F1" **5 м**		
61008	Резиновый шланг Carbopomp 3/4" для дизельного топлива м.макс . 10 бар в соединении F3/4" +F1" **8 м**		
61010	Резиновый шланг Carbopomp 3/4" для дизельного топлива м.макс . 10 бар в соединении F3/4" +F1" **10 м**		
61015	Резиновый шланг Carbopomp 3/4" для дизельного топлива м.макс . 10 бар в соединении F3/4" +F1" **15 м**		
61020	Резиновый шланг Carbopomp 3/4" для дизельного топлива м.макс . 10 бар с муфтой F3/4" +F1" **20 м**		
61025	Резиновый шланг Carbopomp 3/4" для дизельного топлива м.макс . 10 бар в соединении F3/4" +F1" **25 м**		
61030	Резиновый шланг Carbopomp 3/4" для дизельного топлива м.макс . 10 бар в соединении F3/4" +F1" **30 м**		
61035	Резиновый шланг Carbopomp 3/4" для дизельного топлива м.макс . 10 бар в соединении F3/4" +F1" **35 м**		
61040	Резиновый шланг Carbopomp 3/4" для дизельного топлива м.макс . 10 бар в соединении F3/4" +F1" **40 м**		
61050	Резиновый шланг Carbopomp 3/4" для дизельного топлива м.макс . 10 бар в соединении F3/4" +F1" **50 м**		
61060	Резиновый шланг Carbopomp 3/4" для дизельного топлива м.макс . 10 бар в соединении F3/4” +F1” **60 м**		

Артикул	Описание	Евро	Изображение
620005	Резиновый шланг vacupress 3/4” для дизеля д.макс.10 бар в соединении F3/4” +F1” **0,5 м**		
62001	Резиновый шланг vacupress 3/4” для дизеля д.макс.10 бар в соединении F3/4” +F1” **1 м**		
620015	Резиновый шланг vacupress 3/4” для дизеля д.макс.10 бар в соединении F3/4” +F1” **1,5 м**		
62002	Резиновый шланг vacupress 3/4” для дизеля д.макс.10 бар в соединении F3/4” +F1” **2 м**		
62003	Резиновый шланг vacupress 3/4” для дизеля д.макс.10 бар в соединении F3/4” +F1” **3 м**		
62004	Резиновый шланг vacupress 3/4” для дизеля д.макс.10 бар в соединении F3/4” +F1” **4 м**		
62005	Резиновый шланг vacupress 3/4” для дизеля д.макс.10 бар в соединении F3/4” +F1” **5 м**		
62008	Резиновый шланг vacupress 3/4” для дизеля д.макс.10 бар в соединении F3/4” +F1” **8 м**		
62010	Резиновый шланг vacupress 3/4” для дизеля д.макс.10 бар в соединении F3/4” +F1” **10 м**		
62015	Резиновый шланг vacupress 3/4” для дизеля д.макс.10 бар в соединении F3/4” +F1” **15 м**		
62020	Резиновый шланг vacupress 3/4” для дизеля д.макс.10 бар в соединении F3/4” +F1” **20 м**		
62025	Резиновый шланг vacupress 3/4” для дизеля д.макс.10 бар в соединении F3/4” +F1”**25 м**		
62030	Резиновый шланг vacupress 3/4” для дизеля д.макс.10 бар в соединении F3/4” +F1” **30 м**		
62035	Резиновый шланг vacupress 3/4” для дизеля д.макс.10 бар в соединении F3/4” +F1” **35 м**		
62040	Резиновый шланг vacupress 3/4” для дизеля д.макс.10 бар в соединении F3/4” +F1” **40 м**		
62050	Резиновый шланг vacupress 3/4” для дизеля д.макс.10 бар в соединении F3/4” +F1” **50 м**		
62060	Резиновый шланг vacupress 3/4” для дизеля д.макс.10 бар в соединении F3/4” +F1”**60 м**		
6882	Быстрое шаровое соединение для воды под высоким давлением M 3/8” **BSP**		
6883	Быстрое шаровое соединение для воды под высоким давлением **F 3/8” BSP**		
6884	Быстрое шаровое соединение для воды под высоким давлением **M 1/2” BSP**		
6885	Быстрое шаровое соединение для воды под высоким давлением **F 1/2” BSP**		

Артикул	Описание	Евро	Изображение
70020	Комплект для перекачки **Ad Blue**® с пневматическим насосом + катушка **15 м** из нержавеющей стали (AISI 304) и автоматическим пистолетом - 15 л/мин - 24 бар		
70050	Комплект для перекачки **Ad Blue**® с пневматическим насосом + катушка **15 м** из нержавеющей стали (AISI 304) и счетчиком - 15 л/мин - 24 бар		
70070	Комплект для перекачки **Ad Blue**® с насосом 230 В+катушка **15 м** из нержавеющей стали (AISI 304) и автоматическим пистолетом - 20 л/мин - 4 бара		
70100	Комплект для перекачки **Ad Blue**® с насосом 230 В, катушка **15 м** из нержавеющей стали (AISI 304) и счетчиком - 20 л/мин - 4 бар		
70120	Комплект для перекачки **Ad Blue**® с насосом 230 В+ катушка **15 м** из нержавеющей стали (AISI 304) +а втоматический пистолет и счетчик - 25 л/мин - 4 бар		

Артикул	Описание	Евро	Изображение
70140	Комплект для перекачки **Ad Blue**® с насосом 230 В + цифровой счетчик - 25 л/мин - 4 бар		
70200	"Электрический дозатор **AdBlue**® 230 В с сертификацией **MID MI-005** расходомер и устройство для выпуска воздуха одобрено **OIML R117-1**"		
70250	Закрытый комплект для дозирования мочевины, оснащенный сертифицированным цифровым счетчиком **MID MI-005**, одобренным для фискальных операций, автоматическим устройством выпуска воздуха для масляных контуров и системой аварийного отключения насоса - сертифицирован согласно **OIML R117-1**		
70300	Электрический дозатор **AdBlue**® 12 vcc с цифровым счетчиком, одобренным **MID MI-005**, и устройством для выпуска воздуха - сертифицирован в соответствии с **OIML R117-1**		
70400	"Электрический дозатор **AdBlue**® 230 В с цифровым измерителем, одобренным **MID MI-005**, и устройством для выпуска воздуха с автоматическим дозирующим пистолетом - сертифицирован согласно **OIML R117-1**"		
70450	Электрическая система подачи MID для **Ad Blue**® с электрическим приводом 230 В применима к 1000 литровым коммерческим кубам со счетчиком сертифицирован **MID MI-005**, с пистолетом автоматической остановки и электрическим пластиковым насосом 20 л/мин. С принтером		

Артикул	Описание	Евро	Изображение
70495-12	Блок для перекачки дизельного топлива переносной **12 В**- 40 л/мин		
70495-24	Блок для перекачки дизельного топлива переносной **24 В**- 40 л/мин		
70497	Лопастной насос для перекачки дизеля **12 В** постоянного тока		
70497-24	Лопастной насос для перекачки дизеля **24 В** постоянного тока		
70499	Адаптер для картриджа 45 и 65 л/мин		
70500	Фильтрующий картридж 45 л/мин		
70501	Фильтрующий картридж и головка водоотделителя 45 л/мин - 1"		
70505-10	Канистра из нержавеющей стали (AISI 304) установленного типа **UN** вместимость **10 л**		
70505-20	Канистра из нержавеющей стали (AISI 304) установленного типа **UN** вместимость **20 л**		
70506-5	Окрашенная стальная канистра типа **TUV**, вместимость **5 л**		
70506-10	Окрашенная стальная канистра типа **TUV**, вместимость **10 л**		
70506-20	Окрашенная стальная канистра типа **TUV**, вместимость **20 л**		
70506-T	Жесткая трубка с металлическим быстрым соединением для канистры		
70506-F	Гибкая металлическая трубка с быстрым соединением для канистры		

Артикул	Описание	Евро	Изображение
70507-5	Пластиковая канистра установленного типа **UN** вместимость **5 л**		
70507-10	Пластиковая канистра установленного типа **UN** вместимость **10 л**		
70507-20	Пластиковая канистра установленного типа **UN** вместимость **20 л**		
70600	Отдельно стоящий пневматический блок подачи **AdBlue**®, состоящий из расходомера в соответствии с **MID MI-005** и устройства для выпуска воздуха, утвержденного в соответствии с требованиями **OIML R117-1**		
70624	Шестеренчатый насос для перекачки жидких масел, антифриза, дизельного топлива, воды, для прерывистого использования **12 В** постоянного тока		
70648	Шестеренчатый насос для перекачки жидких масел, антифриза, дизельного топлива, воды, для прерывистого использования **24 В** постоянного тока		
70650	Электрическая распределительная колонка **AdBlue**® 230 В со счетчиком, сертифицирован **MID MI-005** и системой вытяжки воздуха сертифицирован в соответствии с **OIML R117-1**		
70651	Электрическая распределительная колонка **AdBlue**®230 В со счетчиком и системой вытяжки воздуха		
70700	Электрический шестеренчатый насос для масла **12 В** - 2800 об/мин - 0,24 кВт - 10,5 л/мин - 15 бар		
70710	Электрический шестеренчатый насос для масла **24 В** - 2800 об/мин - 0,24 кВт - 10,5 л/мин - 15 бар		

Артикул	Описание	Евро	Изображение
70870	Насос для перекачки масло/дизельного топлива с эксцентриком **230 В** - 1400 об/мин - 0,75 кВт - 25 л/мин - 1,5 бар		
70882	Электрический масляный насос **110 В** - 1400 об/мин - 1,5 кВт - 30 л/мин - 20 бар		
70884	Электрический масляный насос **230 В** - 1400 об/мин - 2,2 кВт - 30 л/мин - 30 бар		
70885	Электрический масляный насос **380 В** - 1400 об/мин - 2,2 кВт - 30 л/мин - 30 бар		
70886	Насос для перекачки масла без двигателя		
70887	Электрический масляный насос **380 В** - 2800 об/мин - 2,2 кВт - 52 л/мин - 10 бар		
70894	Электрический насос для масла, антифриза и дизельного топлива **230 В** - 2760 об/мин - 0,55 кВт - 10,5 л/мин - 15 бар		
70895	Электрический насос для масла, антифриза и дизельного топлива **110 В** - 3310 об/мин - 0,55 кВт - 10,5 л/мин - 15 бар		
70896	Электрический насос для масла, антифриза и дизельного топлива **380 В** - 2760 об/мин - 0,55 кВт - 10,5 л/мин - 15 бар		
70897	Электрический насос для масла, антифриза и дизельного топлива **230 В** - 2760 об/мин - 0,55 кВт - 10,5 л/мин - 15 бар		
70898	Электрический насос для масла, антифриза и дизельного топлива **230 В** - 2760 об/мин - 0,55 кВт - 10,5 л/мин - 15 бар		
70899	Электрический насос для мочевины, антифриза и воды **230 В** - 2760 об/мин - 0,55 кВт - 10,5 л/мин - 15 бар		

Артикул	Описание	Евро	Изображение
70950	Пластиковая защитная электрическая панель для моделей 230 В.		
70960	Электрический щит безопасности из металл для моделей 400 В		
70980	Комплект для перекачки масла с насосом. В комплекте с панелью электробезопасности. Для централизованных систем.		
71000	Комплект для перекачки **AdBlue**® с пневматическим насосом из нержавеющей стали (AISI 304) - расход 15 л/мин, шланг **3 м**, пистолет, счетчик, регулятор давления, сепаратор конденсата, зажимное кольцо		
71000-P	Комплект для перекачки**AdBlue**®с пневматическим насосом из нержавеющей стали(AISI 304)- расход 15 л/мин, шланг **3 м**, автоматический пистолет, регулятор давления, сепаратор конденсата, зажимное кольцо		

Артикул	Описание	Евро	Изображение
710005	Резиновый шланг Carbopomp 1" для дизельного топлива д.макс.10 бар подключен F+F1” **0,5 м**		
71001	Резиновый шланг Carbopomp 1" для дизельного топлива д.макс. 10 бар подключен F+F1” **1 м**		
710015	Резиновый шланг Carbopomp 1" для дизельного топлива д.макс. 10 бар подключен F+F1” **1,5 м**		
71002	Резиновый шланг Carbopomp 1" для дизельного топлива д.макс. 10 бар подключен F+F1” **2 м**		
71003	Резиновый шланг Carbopomp 1" для дизельного топлива д.макс. 10 бар подключен F+F1” **3 м**		
71005	Резиновый шланг Carbopomp 1" для дизельного топлива д.макс. 10 бар подключен F+F1” **5 м**		
71008	Резиновый шланг Carbopomp 1" для дизельного топлива д.макс. 10 бар подключен F+F1” **8 м**		
71010	Резиновый шланг Carbopomp 1" для дизельного топлива д.макс. 10 бар подключен F+F1” **10 м**		
71013	Резиновый шланг Carbopomp 1" для дизельного топлива д.макс. 10 бар подключен F+F1” м 13		
71015	Резиновый шланг Carbopomp 1" для дизельного топлива д.макс. 10 бар подключен F+F1” **15 м**		
71020	Резиновый шланг Carbopomp 1" для дизельного топлива д.макс. 10 бар подключен F+F1” **20 м**		
71025	Резиновый шланг Carbopomp 1" для дизельного топлива д.макс. 10 бар подключен F+F1” **25 м**		
71030	Резиновый шланг Carbopomp 1" для дизельного топлива д.макс. 10 бар подключен F+F1” **30 м**		
71035	Резиновый шланг Carbopomp 1" для дизельного топлива д.макс. 10 бар подключен F+F1” **35 м**		
71040	Резиновый шланг Carbopomp 1" для дизельного топлива д.макс. 10 бар подключен F+F1” **40 м**		
71050	Резиновый шланг Carbopomp 1" для дизельного топлива д.макс. 10 бар подключен F+F1” **50 м**		
71060	Резиновый шланг Carbopomp 1" для дизельного топлива д.макс. 10 бар подключен F+F1” **60 м**		
71061	Счетчик импульсов для масла и антифриза **1/2” BSP** - 78 импульс/л - 20 л/мин - 70 бар		
71063	Счетчик импульсов для масла и антифриза **1" BSP** - 39 импульс/л - 70 л/мин - 50 бар		
71070	Расходомер жидкости на водной основе и мочевины (**AdBlue**®) с импульсным излучателем - 78 импульс/л - 20 л/мин - 30 бар		

Артикул	Описание	Евро	Изображение
71075	Импульсный излучатель в комплекте с электромагнитным клапаном из нержавеющей стали для жидкостей и мочевины на водной основе (**AdBlue**®). 78 импульс/литр — 35 л/мин — 30 бар		
71080	Счетчик импульсов с электромагнитным клапаном для масла и антифриза с картриджным фильтром 1/2” - 100 импульс/л - 35 л/мин - 100/300 бар		
new **71080-RF**	Счетчик импульсов с электромагнитным клапаном для масел, смазки и антифриза с картриджным фильтром 1/2” - 100 импульс/л - 30 л/мин - 100/300 бар Версия с беспроводной передачей данных		
71085	Счетчик импульсов с электромагнитным клапаном для водяных жидкостей и **AdBlue**® с картриджным фильтром 1/2" - 95 импульс/л - 35 л/мин - 100/300 бар		
new **71085-RF**	Счетчик импульсов с электромагнитным клапаном для жидкостей на водной основе и **AdBlue**® с картриджным фильтром 1/2” - 95 импульс/л - 10 л/мин - 10 бар Версия с беспроводной передачей данных		
71090	Счетчик импульсов с электромагнитным клапаном для масла и антифриза с картриджным фильтром 1” - 50 импульс/л - 80 л/мин - 100/300 бар		
new **71090-RF**	Счетчик импульсов с электромагнитным клапаном для масел, смазки и антифриза с картриджным фильтром 1” - 50 импульс/л - 70 л/мин - 100/300 бар Версия с беспроводной передачей данных		
71095	Счетчик с овальными шестернями с передатчиком импульсов для масла, антифриза и дизельного топлива в комплекте с электромагнитным клапаном, картриджным фильтром 150 мкм и кронштейном. Подходит для стыковки с системами управления и мониторинга через внешний приемник		
71100	Счетчик импульсов с электромагнитным клапаном для масла и антифриза с картриджным фильтром 1” для линейного использования - 50 импульс/л - 70 л/мин - 100/300 бар		
new **71100-RF**	Счетчик импульсов с электромагнитным клапаном для линейного использования для масла, смазки и антифриза с картриджным фильтром 1” - 50 импульс/л - 70 л/мин - 100/300 бар. Версия с беспроводной передачей данных		

Артикул	Описание	Евро	Изображение
71300	Пистолет для **AdBlue**® с устройством автоматической остановки потока в полном баке, соединение **PTG 19**, расход 35 л/мин - 8 бар		
71301	Дозирующий пистолет для **AdBlue**® с устройством автоматической остановки потока при полной бочке, с адаптером к заправочному разъёму в соответствии с ISO 22241-5 и поворотное соединение M 3/4”		
71310	Пистолет с цифровым счетчиком, трубка Ø16 мм для **AdBlue**®- **1/2” BSP** - 30 л/мин - 25 бар		
71315	Цифровой турбинный счетчик для **AdBlue**® для линейного использования, частичный 5-значный индикатор (сброс) и 6-значный общий (без сброса), с индикатором расхода		
71400	Алюминиевый дизельный пистолет для перекачки **PTG** 1"		
71400F	Дизельный пистолет с поворотным соединением **F 1” BSP**		
71410	Ручной пластиковый дизельный пистолет для перекачки		
71450	Автоматический дизельный пистолет для перекачки - 60 л/мин		
71451	Поворотное соединение для масла и дизельного топлива **M 3/4” x F 1” BSP**		
71452	Пластиковый дозирующий пистолет **AdBlue**® с жесткой трубкой 16 мм, соединения **1/2” BSP**		
7145201	Водяной пистолет низкого давления, соединение **F 1/2” BSP**		

Артикул	Описание	Евро	Изображение
71453	Поворотное соединение для масла и дизельного топлива **M 1” x M 1” BSP**		
71454	Поворотное соединение для масла и дизельного топлива **M 3/4” x M 1” BSP**		
71455	Поворотное соединение для масла и дизельного топлива **M 3/4” x M 3/4” BSP**		
71458	Поворотное соединение для масла и дизельного топлива **M 1” x F 1” BSP**		
71459	Предохранительное быстроразъемное соединение со стяжкой в 4 уплотнениями. Соединение **3/4” FF BSP**		
71461	Поворотное соединение для масла/дизельного топлива **M1” x M1” 1/4 BSP**		
71476	Дизельный комплект для перекачки с насосом 230В со счетчиком и пистолетом - 55 л/мин		
71478	Насос для перекачки дизтоплива 230В - 55 л/мин		
71479	Комплект для перекачки дизтоплива 230 В с барабаном для наматывания - 80 л/мин		

Артикул	Описание	Евро	Изображение
71482	Дизельный перекачивающий комплект с насосом 230 В со счетчиком и пистолетом - 90 л/мин		
71487-12	Дизельный перекачивающий блок, лопастной насос 40 л/мин, 12 В, **4 м** трубка, фитинги и пистолет из алюминия и донный клапан.		
71487-24	Дизельный перекачивающий блок, лопастной насос 40 л/мин, 24 В, **4 м** трубка, фитинги и пистолет из алюминия и нижний клапан.		
71490	Автоматический дизельный пистолет для перекачки - 110 л/мин		
71501	Донный клапан, корпус из латуни и фильтр из нержавеющей стали (AISI 304) соединение 1” F		
71504	Ножной клапан, корпус из латуни, фильтр из нержавеющей стали (AISI 304) соединение **3/4" F**		
71521	Фитинг из пластика **PTG. 25 мм Ø 3/4"**		
71525	Пластиковый фильтр **PTG 25 мм**		
71551	Фитинг из пластика **PTG 25 мм Ø 1"**		
71552	Фитинг из пластика **PTG 20 мм Ø 3/4"**		

Артикул	Описание	Евро	Изображение
716005	Резиновый шланг Vacupress 1" для дизельного топлива д.макс. 10 бар соединение F+F1" **0,5 м**		
71601	Резиновый шланг Vacupress 1" для дизельного топлива д.макс. 10 бар соединение F+F1” **1 м**		
716015	Резиновый шланг Vacupress 1" для дизельного топлива д.макс. 10 бар соединение F+F1" **1,5 м**		
71602	Резиновый шланг Vacupress 1" для дизельного топлива д.макс. 10 бар соединение F+F1” **2 м**		
71603	Резиновый шланг Vacupress 1" для дизельного топлива д.макс. 10 бар соединение F+F1" **3 м**		
71604	Резиновый шланг Vacupress 1" для дизельного топлива д.макс. 10 бар соединение F+F1” **4 м**		
71605	Резиновый шланг Vacupress 1" для дизельного топлива д.макс. 10 бар соединение F+F1" **5 м**		
71608	Резиновый шланг Vacupress 1" для дизельного топлива д.макс. 10 бар соединение F+F1” **8 м**		
71610	Резиновый шланг Vacupress 1" для дизельного топлива д.макс. 10 бар соединение F+F1" **10 м**		
71615	Резиновый шланг Vacupress 1" для дизельного топлива д.макс. 10 бар соединение F+F1” **15 м**		
71620	Резиновый шланг Vacupress 1" для дизельного топлива д.макс. 10 бар соединение F+F1" **20 м**		
71625	Резиновый шланг Vacupress 1" для дизельного топлива д.макс. 10 бар соединение F+F1” **25 м**		
71630	Резиновый шланг Vacupress 1" для дизельного топлива д.макс. 10 бар соединение F+F1" **30 м**		
71635	Резиновый шланг Vacupress 1" для дизельного топлива д.макс. 10 бар соединение F+F1” **35 м**		
71640	Резиновый шланг Vacupress 1" для дизельного топлива д.макс. 10 бар соединение F+F1" **40 м**		
71650	Резиновый шланг Vacupress 1" для дизельного топлива д.макс. 10 бар соединение F+F1” **50 м**		
71660	Резиновый шланг Vacupress 1" для дизельного топлива д.макс. 10 бар соединение F+F1" **60 м**		
71704	Шестеренчатый электрический насос для перекачки всех типов жидкостей, корпус в **IXEF 230 В - 1400 об/мин - 0,25 кВт - 4 бар - 15 л/мин**		

Артикул	Описание	Евро	Изображение
71706	Пластиковый насос для перекачки жидкостей с овальными шестернями с электродвигателем **12В**, прокладками **VITON**® и алюминиевыми металлическими деталями - 0,24 кВт - 2800 об/мин - 25 л/мин - 2 бар		
71707	Пластиковый насос для перекачки жидкостей с овальными шестеренками и электродвигателем **24 В**, прокладками **VITON**®и алюминиевыми металлическими деталями - 0,24 кВт - 2800 об/мин - 25 л/мин - 2 бар		
71720	Механический счетчик для дизельного топлива **3-значный** с расходом 20-120 л/мин		
71721	Механический счетчик для дизельного топлива с **4-значный** с расходом 20-120 л/мин		
71723	Цифровой турбинный счетчик для дизеля **6-значный**		
71730	Цифровой шестерёночный счетчик для масел для линейного использования соединений **F 1” BSP** - 70 л/мин - 40 бар		
71730-G	Цифровой шестерёночный счетчик для дизельного топлива для линейного использования соединений **F 1” BSP** - 80 л/мин - 40 бар		
71735	Цифровой шестерёночный счетчик масла для линейного использования соединений **F 1" 1/4 BSP** - 150 л/мин - 25 бар		
71735-G	Цифровой шестерёночный счетчик дизеля для линейного использования соединений **F 1" 1/4 BSP** - 150 л/мин - 25 бар		
71740	Пистолет с цифровым счетчиком для дозирования больших потоков масел **M 1” BSP** - 70 л/мин - 40 бар		

Артикул	Описание	Евро	Изображение
71745	Цифровой расходомер масла серии Oil HFlow, гибкий шланг Ø 1”, с соединением с автоматической противокапельной защитой и поворотным соединением на входе M 1” **BSP**		
71900	Электрический насос для дизельного топлива 230В - 0,55 кВт - **98 л/мин** - 1400 об/мин - 2 бар		
71901	Электрический насос для дизельного топлива 380 В - 0,55 кВт - **65 л/мин** - 900 об/мин - 2 бар		
71902	Электрический насос для дизельного топлива 230В - 0,70 кВт - **65 л/мин** - 900 об/мин - 2 бар		
71980-S	Электронная плата для подключения ПК + программное обеспечение прог.		
72004	Нагревательная лента для ёмкостей 30 кг 230 В - 1 кВт в гибкой вулканизированной силиконовой ткани, в комплекте с термостатом и соединительным кабелем длиной **1,5 м**		
72005	Нагревательная лента для ёмкостей 180 кг. 230 В - 1 кВт в гибкой вулканизированной силиконовой ткани, в комплекте с термостатом и соединительным кабелем длиной **1,5 м**		
72101	Резиновый шланг **R1 Ø 1” 1/4** соединение F-F - длиной **1,5 м**		
73000	**EasyBlue 200MID** Электрическая система заправки на тележке для **AdBlue® для ёмкостей 208 л** со счетчиком сертифицирован **MID MI-005**		
73001	EasyBlue 200MID Электрическая система заправки на тележке для **AdBlue® для ёмкостей 208 л** - немецкая модель - со счетчиком сертифицирован **MID MI-005**		
73060	**EasyBlue 60MID** Электрическая система заправки на тележке для **AdBlue® для ёмкостей 60 л** со счетчиком сертифицирован **MID MI-005**		

Артикул	Описание	Евро	Изображение
73100	**EasyBlue 200** электрическая система заправки на тележке для **AdBlue ® для ёмкостей 208 л**		
73110	**EasyBlue 60** - Электрическая система заправки на тележке для AdBlue ® **для ёмкостей 60 л**		
73500	**EasyBlue 200MID** Электрическая система заправки на тележке для **AdBlue® для бочек 208L**, для уличного применения с пневматическими колесами, со счетчиком сертифицирован **MID MI-005**		
73501	**EasyBlue 200MID** Электрическая система заправки на тележке для **AdBlue® для бочек 208L**, для уличного применения с пневматическими колесами - немецкая модель - со счетчиком, сертифицирован **MID MI-005**		
74000-60	**Fast Oil 60** - Мобильная электрическая установка для раздачи смазочного масла в **бочках по 60 л**.		
74000-200	**Fast Oil 200** - Мобильная электрическая установка для раздачи смазочного масла в бочках по 208 л.		

Артикул	Описание	Евро	Изображение
74560	Обратный клапан из нержавеющей стали AISI 304, FF Ø 1/4” **BSP**		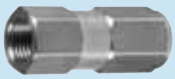
74561	Обратный клапан для линейного использования из нержавеющей стали AISI 304, FF Ø **1/2” BSP**		
74562	Донный клапан из нержавеющей стали для жестких всасывающих труб или шланга из **EPDM**		
75070	Трансформатор 230/24 В		
75200	Принтер		
new **75300**	Комплект блока управления контроля с предварительным выбором **CONTROLLER 5.0** для смазки со счетчиком импульсов, принтером и подключением данных - 30 л/мин - 300 бар		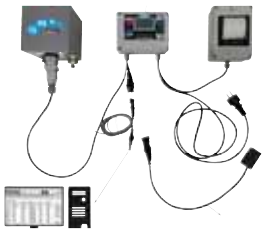
new **75350**	Комплект блока управления контроля с предварительным выбором **CONTROLLER 5.0** для масел со счетчиком импульсов, принтером и подключением данных - 30 л/мин - 80 бар		
75460	Распределительная коробка		
75880	Электронный счетчик импульсов с электромагнитным клапаном 24В пост. тока		
7600L	Блок управления с буквенно-цифровой клавиатурой и дисплеем для системы **Fluid Keeper**		
76000KIT	Комплект учета расхода жидкости **Fluid Keeper**		
new **76500**	Блок управления по сбору и управлению данными **OMPI TOUCH**		

Артикул	Описание	Евро	Изображение
80250	Ручной нагнетатель смазки для ёмкостей 20/30 кг укомплектованный. **длин. 360**		
80250LQ	Ручной нагнетатель смазки укомплектованный для ёмкостей 12,5 кг. **длинной 335**		
80250-335	Ручной насос для смазки для бочек 12,5 кг **длиной 335** только насосный		
80250-360	Ручной нагнетатель смазки для ёмкостей 18-30 кг **длина 360** только насосный		
80400	Картридж для смазки 400 грамм		
80512	Крышка для ёмкости **Ø внеш. 240-283 мм (18 кг)**		
80520	Крышка для ёмкости **Ø внеш. 290-330 мм (20 кг)**		
80530	Крышка для ёмкости **Ø внеш. 310-350 мм (25 кг)**		
80560	Крышка для ёмкости **Ø внеш. 360-400 мм (50 кг)**		
80580	Крышка для ёмкости **Ø внеш. 560-600 мм (180 кг)**		
80590	Крышка для ёмкости **Ø внеш. Ø 600 мм отверстия 70 мм для POWER BULL**		
80590-50	Крышка для бочек **Ø 600 мм Ø отверстия 50 мм для POWER BULL**		
80600	Картридж для смазки 600 грамм		
80612	Следящая пластина для выдавливания с мембраной ø 275 мм, крепежное отверстие ø 28 мм, **для ёмкостей 18 кг**		
80628	Следящая пластина для выдавливания с мембраной ø 310 мм, крепежное отверстие ø 28 мм, **для ёмкостей 20 кг**		
80630	Следящая пластина для выдавливания с мембраной ø 340 мм, крепежное отверстие ø 28 мм, **для ёмкостей 25 кг**		
80634	Следящая пластина для выдавливания с мембраной ø 390 мм, крепежное отверстие ø 28 мм, **для ёмкостей 50 кг**		
80684	Следящая пластина для выдавливания с мембраной ø 590 мм, крепежное отверстие ø 28 мм, **для ёмкостей 180 кг**		
80690	Следящая пластина для выдавливания с мембраной для насосов **POWER BULL Ø отверстия 70мм**		
80690-50	Диск для сдавливания масел с мембраной для насосов **POWER BULL Ø отверстия 50мм**		

Артикул	Описание	Евро	Изображение
80722	Тележка для транспортировки бочек от 20 до 60 кг с 4 колесами		
80723	Тележка для транспортировки бочек от 20 до 60 кг с двумя колесами		
80726	Тележка для транспортировки бочек от 20 до 60 кг на 4-х колесах для электрических насосов для смазки		
80785	Тележка для транспортировки бочек 180-200 кг с 4 колесами		
80791	Полный комплект для смазки (солидолонагнетатель) на тележке для неровных полов **для бочек 180/200 кг**		
80792	Тележка для неровных полов **для бочек 180/200 кг**		
80793	Мобильная установка для раздачи масла на тележке для неровных полов **для бочек 200-литров**, в комплекте с барабаном для наматывания **15 м**		

Артикул	Описание	Евро	Изображение
80794	Мобильная установка для раздачи масла на тележке для неровных полов **для бочек 200-литров**		
80797	Электрический комплект 220 В на тележке для распределения масла, сертифицирован **MID MI-005 для бочек 208 л**		
80798	Электрический комплект 110 В на тележке для распределения масла **для бочек 208 л**		
80799	Электрический комплект 220 В на тележке для распределения масла **для бочек 208 л**		
80800-400	Рычажно-плунжерный шприц для смазки для картриджа **400 г**		
80800-600	Рычажно-плунжерный шприц для смазки для картриджа **600 г**		
80850	Пневматическое смазочное оборудование с системой подъема насоса для насосов **POWER BULL арт. 81710** - **для бочек на 180 кг**		
80850-30	Пневматическое смазочное оборудование с системой подъема насоса для пневматического насоса арт. 81820 - **для бочек на 30 кг**		
80850-60	Пневматическое смазочное оборудование с системой подъема насоса для пневматического насоса арт. 81860 - **для бочек на 60 кг**		
80850-200	Пневматическое смазочное оборудование с системой подъема насоса для пневматического насоса арт. 81880 - **для бочек на 180 кг**		

Артикул	Описание	Евро	Изображение
new **80860**	Пневматическое смазочное оборудование с системой подъема насоса для электрических насосов, для особо вязкой смазки - **для ёмкостей 180 кг**		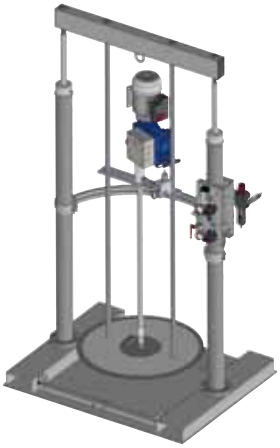
80900	Пневматический шприц для смазки для картриджа **600 г**		
80900-400	Пневматический шприц для смазки для картриджа **400 г**		
80900-C	Пневматический компрессор для картриджей или смазки наливом, в комплекте с прямой жесткой трубкой M10x1 длиной 150 мм и головкой в 4 зажима. Для картриджа 400 г		
80950	Ручной рычажный компрессор в комплекте с гибкой резиновой трубкой L 300 мм и гидравлической головкой в 4 зажима Для картриджа **400 г**		
810005	Резиновый шланг для смазки высокого давления SAE 100 R2 с соединением F+F1/4" **0,5 м**		
81001	Резиновый шланг для смазки высокого давления SAE 100 R2 с соединением F+F1/4" **1 м**		
810015	Резиновый шланг для смазки высокого давления SAE 100 R2 с соединением F+F1/4” **1,5 м**		
81002	Резиновый шланг для смазки высокого давления SAE 100 R2 с соединением F+F1/4” **2 м**		
81003	Резиновый шланг для смазки высокого давления SAE 100 R2 с соединением F+F1/4” **3 м**		
81004	Резиновый шланг для смазки высокого давления SAE 100 R2 с соединением F+F1/4" **4 м**		
81005	Резиновый шланг для смазки высокого давления SAE 100 R2 с соединением F+F1/4” **5 м**		
81008	Резиновый шланг для смазки высокого давления SAE 100 R2 с соединением F+F1/4” **8 м**		

Артикул	Описание	Евро	Изображение
81010	Резиновый шланг для смазки высокого давления SAE 100 R2 с соединением F+F1/4” **10 м**		
81015	Резиновый шланг для смазки высокого давления SAE 100 R2 с соединением F+F1/4” **15 м**		
81020	Резиновый шланг для смазки высокого давления SAE 100 R2 с соединением F+F1/4” **20 м**		
81025	Резиновый шланг для смазки высокого давления SAE 100 R2 с соединением F+F1/4” **25 м**		
81030	Резиновый шланг для смазки высокого давления SAE 100 R2 с соединением F+F1/4" **30 м**		
81035	Резиновый шланг для смазки высокого давления SAE 100 R2 с соединением F+F1/4” **35 м**		
81040	Резиновый шланг для смазки высокого давления SAE 100 R2 с соединением F+F1/4” **40 м**		
81050	Резиновый шланг для смазки высокого давления SAE 100 R2 с соединением F+F1/4” **50 м**		
81060	Резиновый шланг для смазки высокого давления SAE 100 R2 с соединением F+F1/4” **60 м**		
81710	Пневматический насос для смазки **POWER BULL**, **коэффициент сжатия 50:1**, производительность - 10000 г/мин		
81715	Пневматический насос для смазки **POWER BULL, коэффициент сжатия 90:1**, производительность - 7000 г/мин		

Артикул	Описание	Евро	Изображение
81720	Пневматический насос для смазки **POWER BULL**, **коэффициент сжатия 30:1**, производительность - 15000 г/мин		
81725	Пневматический насос для смазки **POWER BULL, коэффициент сжатия 7:1,** производительность - 22000 г/мин		
81730	Пневматический насос для смазки **POWER BULL, коэффициент сжатия 13:1,** производительность 19000 г/мин		
81735	Пневматический насос для смазки серии **POWER BULL SCOMPOSTA, коэффициент сжатия 90:1,** производительность - 7000 г/мин		

Артикул	Описание	Евро	Изображение
81740	Пневматический насос для смазки **POWER BULL, коэффициент сжатия 75:1,** для бочек 180/200 кг, производительность - 4900 г/мин		
81745	Пневматический насос для смазки серии **POWER BULL SCOMPOSTA, коэффициент сжатия 50:1**, производительность - 10000 г/мин		
81755	Пневматический насос для смазки серии **POWER BULL SCOMPOSTA, коэффициент сжатия 7:1**, производительность - 22000 г/мин		
81765	Пневматический насос для смазки серии **POWER BULL SCOMPOSTA, коэффициент сжатия 13:1**, производительность - 19000 г/мин		

Артикул	Описание	Евро	Изображение
81815	Нагнетатель смазки пневматический для ёмкостей **12,5 кг** , **коэффициент сжатия 50:1**, производительность - 2900 г/мин		
81817	Нагнетатель смазки пневматический с ёмкостью на тележке **16 кг, коэффициент сжатия 50:1,** производительность - 2900 г/мин		
81818	Нагнетатель смазки пневматический для ёмкостей **18/20 кг, коэффициент сжатия 50:1**, производительность - 2900 г/мин		
81818-P	Пневматический насос для смазки для ёмкостей **16 кг соотношение 50:1** - 2900 г/мин - 400 бар		
81818TWDE	Пневматический насос для смазки серии **TWDE** для ёмкостей **16 кг соотношение 50:1** - 5200 г/мин - 400 бар		

Артикул	Описание	Евро	Изображение
81819	Пневматический насос для смазки для ёмкостей **16 кг соотношение 100:1** - 1700 г/мин - 800 бар		
81819 TWDE	Пневматический насос для смазки серии **TWDE** для ёмкостей **16 кг, коэффициент сжатия 100:1,** производительность - 5000 г/мин		
81820	Пневматический насос для смазки для ёмкостей 1**8-25 кг, коэффициент сжатия 50:1,** производительность - 2900 г/мин		
81820TWDE	Пневматический насос для смазки серии **TWDE** для ёмкостей **18-25 кг соотношение 50:1** - 5200 г/мин - 400 бар		

Артикул	Описание	Евро	Изображение
81821	Пневматический насос для смазки для ёмкостей **18-25 кг, коэффициент сжатия 100:1,** производительность - 1700 г/мин		
81821 TWDE	Пневматический насос для смазки серии **TWDE** для ёмкостей **18-25 кг, коэффициент сжатия 100:1**, производительность - 5000 г/мин		
81822	Пневматический насос для смазки серии **IFP** для ёмкостей **18/25 кг, коэффициент сжатия 25:1**, производительность - 4000 г/мин		
81840	Полный комплект для смазки (солидолонагнетатель) для бочек 20/30 кг, состоящий из: насос арт. 81820 + крышка. 80520 + шланг **3 м** арт. 81003 + тележка арт. 80723 + следящая пластина арт. 80628 + пистолет для смазки арт. 88410 + редуктор давления с манометром арт. 40400 + тройное шарнирное соединение арт. 88442		
81840-E	Полный комплект для смазки (солидолонагнетатель) для бочек 20/30 кг, состоящий из: насос арт. 81820 + крышка. 80520 + шланг **3 м** арт. 81003 + тележка арт. 80724 + следящая пластина арт. 80628 + пистолет для смазки арт. 88410 + редуктор давления с манометром арт. 40400 + тройное шарнирное соединение арт. 88442		

Артикул	Описание	Евро	Изображение
81860	Пневматический насос для смазки для ёмкостей **50-60 кг, коэффициент сжатия 50:1,** производительность - 2900 г/мин		
81860TWDE	Пневматический насос для смазки для ёмкостей **50-60 кг соотношение 50:1** - 5200 г/мин - 400 бар		
81861	Пневматический насос для смазки ёмкости **50-60 кг, коэффициент сжатия 100:1,** производительность - 1700 г/мин		

Артикул	Описание	Евро	Изображение
81861 TWDE	Пневматический насос для смазки серии **TWDE** для ёмкостей **50-60 кг, коэффициент сжатия 100:1**, производительность - 5000 г/мин		
81862	Пневматический насос для смазки серии **IFP** для ёмкостей **50/60 кг, коэффициент сжатия 25:1,** производительность - 4000 г/мин		
81880	Пневматический насос для смазки для ёмкостей 1**80/200 кг, коэффициент сжатия 50:1**, производительность - 2900 г/мин - 400 бар		

Артикул	Описание	Евро	Изображение
81880TWDE	Пневматический насос для смазки для ёмкостей 1**80/200 кг серии TWDE соотношение 50:1** - 5200 г/мин - 400 бар		
81881	Пневматический насос для смазки для ёмкостей **180/200 кг, коэффициент сжатия 100:1,** производительность - 1700 г/мин - 800 бар		
81881 TWDE	Пневматический насос для смазки серии **TWDE** для ёмкостей 1**80/200 кг, коэффициент сжатия 100:1**, производительность - 5000 г/мин - 800 бар		

Артикул	Описание	Евро	Изображение
81883	Пневматический насос для смазки серии **IFP** для ёмкостей **180/200 кг, коэффициент сжатия 25:1**, производительность - 4000 г/мин - 200 бар		
81886	Пневматический насос для смазки серии **IFP** для ёмкостей **180/200 кг, коэффициент сжатия 7:1**, производительность - 6000 г/мин - 56 бар		
81886-20	Пневматический насос для смазки серии **IFP** для ёмкостей **18/25 кг соотношение 7:1** - 6000 г/мин - 56 бар		
81886-60	Пневматический насос для смазки серии **IFP** для ёмкостей **50 кг соотношение 7:1**- 6000 г/мин - 56 бар		
81887	Пневматический насос для смазки серии **IFP** для ёмкостей **180/200 кг, коэффициент сжатия 45:1**,производительность - 3800 г/мин - 360 бар		
81887-20	Пневматический насос для смазки серии **IFP** для ёмкостей **18/25 кг соотношение 45:1** - 3800 г/мин - 360 бар		
81887-60	Пневматический насос для смазки серии **IFP** для ёмкостей **50 кг соотношение 45:1** - 3800 г/мин - 360 бар		

Артикул	Описание	Евро	Изображение
81888	Пневматический насос для смазки серии **EVOLUTION** **для ёмкостей 180/200 кг, коэффициент сжатия 250:1**, производительность - 800 г/мин - 1100 бар		
81889	Пневматический насос для смазки для ёмкостей **180/200 кг** **соотношение 2,5:1** - 12000 г/мин - 20 бар		
81900	Распылитель смазки для бочек 1**8/25 кг, соотношение 25:1**		
81905	Распылитель смазки для бочек **50/60 кг, соотношение 25:1**		
81920	Полный комплект для смазки (солидолонагнетатель) для бочек 50/60 кг, состоящий из: насос арт. 81860 + крышка. 80560 + шланг **3 м** арт. 81003 + тележка арт. 80723 + следящая пластина арт. 80634 + пистолет для смазки арт. 88410 + редуктор давления с манометром арт. 40400 + тройное шарнирное соединение арт. 88442		

Артикул	Описание	Евро	Изображение
81921	"Полный комплект для смазки (солидолонагнетатель) для бочек 50/60 кг, состоящий из: насос арт. 81860 + крышка. 8192103 + шланг **3 м** арт. 81003 + пистолет для смазки арт. 88410 + редуктор давления с манометром арт. 40400 + тройное шарнирное соединение арт. 88442 "		
81940	"Полный комплект для смазки (солидолонагнетатель) для бочек 180-200 кг, состоящий из: насос арт. 81880 + крышка. 80580 + шланг **3 м** арт. 81003 + тележка арт. 80785 + следящая пластина арт. 80634 + пистолет для смазки арт. 88410 + редуктор давления с манометром арт. 40400 + тройное шарнирное соединение арт. 88442 "		
81960	Полный комплект для смазки (солидолонагнетатель) для бочек 50/60-литров, состоящий из: насос арт. 81860 + крышка. 80560 + шланг **3 м** арт. 81003 + тележка арт. 80722 + следящая пластина арт. 80634 + пистолет для смазки арт. 88410 + редуктор давления с манометром арт. 40400 + тройное шарнирное соединение арт. 88442		
820005	Резиновый шланг 3/8" для смазки SAE 100 R2 давл.макс. 330 бар в соединении F3/8+F1/2" **0,5 м**		
82001	Резиновый шланг 3/8" для смазки SAE 100 R2 давл.макс. 330 бар в соединении F3/8+F1/2" **1 м**		
820015	Резиновый шланг 3/8" для смазки SAE 100 R2 давл.макс. 330 бар в соединении F3/8+F1/2" **1,5 м**		
82002	Резиновый шланг 3/8" для смазки SAE 100 R2 давл.макс. 330 бар в соединении F3/8+F1/2" **2 м**		
82003	Резиновый шланг 3/8" для смазки SAE 100 R2 давл.макс. 330 бар в соединении F3/8+F1/2" **3 м**		
82004	Резиновый шланг 3/8" для смазки SAE 100 R2 давл.макс. 330 бар в соединении F3/8+F1/2" **4 м**		
82005	Резиновый шланг 3/8" для смазки SAE 100 R2 давл.макс. 330 бар в соединении F3/8+F1/2" **5 м**		

Артикул	Описание	Евро	Изображение
82008	Резиновый шланг 3/8" для смазки SAE 100 R2 давл.макс. 330 бар в соединении F3/8+F1/2” **8 м**		
82010	Резиновый шланг 3/8" для смазки SAE 100 R2 давл.макс. 330 бар в соединении F3/8+F1/2” **10 м**		
82015	Резиновый шланг 3/8" для смазки SAE 100 R2 давл.макс. 330 бар в соединении F3/8+F1/2” **15 м**		
82020	Резиновый шланг 3/8" для смазки SAE 100 R2 давл.макс. 330 бар в соединении F3/8+F1/2” **20 м**		
82025	Резиновый шланг 3/8" для смазки SAE 100 R2 давл.макс. 330 бар в соединении F3/8+F1/2” **25 м**		
82030	Резиновый шланг 3/8" для смазки SAE 100 R2 давл.макс. 330 бар в соединении F3/8+F1/2” **30 м**		
82035	Резиновый шланг 3/8" для смазки SAE 100 R2 давл.макс. 330 бар в соединении F3/8+F1/2” **35 м**		
82040	Резиновый шланг 3/8" для смазки SAE 100 R2 давл.макс. 330 бар в соединении F3/8+F1/2” **40 м**		
82050	Резиновый шланг 3/8" для смазки SAE 100 R2 давл.макс. 330 бар в соединении F3/8+F1/2” **50 м**		
82060	Резиновый шланг 3/8" для смазки SAE 100 R2 давл.макс. 330 бар в соединении F3/8+F1/2” **60 м**		
new **83001**	Полный комплект для смазки (солидолонагнетатель) для бочек 200 кг, состоящий из: насос арт. 83400 + крышка. 80580 + тележка арт. 80792 + следящая пластина арт. 80684 + пистолет для смазки арт. 88410 + электрическая панель безопасности арт. 70950		

new **83300-20**	Электрический насос для распределения смазки «**MINI BOX» для ёмкостей 18/25 кг** - 12 В - 3400 об/мин - 20:1 - 100 г/мин - 200 бар		
new **83300-60**	Электрический насос для распределения смазки **«MINI BOX» для ёмкостей 60 кг** - 12 В - 3400 об/мин - 20:1 - 100 г/мин - 200 бар		
new **83300**	Электрический насос для распределения смазки **«MINI BOX» для ёмкостей 180 кг** - 12 В - 3400 об/мин - 20:1 - 100 г/мин - 200 бар		

Артикул	Описание	Евро	Изображение
new 83400-20	Электрический насос для распределения смазки **«BIG BOX» для ёмкостей 18/25 кг** - 220 В - 1400 об/мин - 7,5:1 - 400 г/мин - 300 бар		
new 83400-60	Электрический насос для распределения смазки **«BIG BOX» для ёмкостей 60 кг** - 220 В - 1400 об/мин - 7,5:1 - 400 г/мин - 300 бар		
new 83400	Электрический насос для распределения смазки **«BIG BOX» для ёмкостей 180 кг** - 220 В - 1400 об/мин - 7,5:1 - 400 г/мин - 300 бар		
new 83450-20	Электрический насос для распределения смазки **«BIG BOX» для ёмкостей 18/25 кг** - 220 В - 1400 об/мин - 7,5:1 - 1200 г/мин - 100 бар		
new 83450-60	Электрический насос для распределения смазки **«BIG BOX» для ёмкостей 60 кг** - 220 В - 1400 об/мин - 7,5:1 - 1200 г/мин - 100 бар		
new 83450	Электрический насос для распределения смазки **«BIG BOX» для ёмкостей 180 кг** - 220 В - 1400 об/мин - 7,5:1 - 1200 г/мин - 100 бар		
new 83600-20	Электрический насос для распределения смазки **«BIG BOX» для ёмкостей 18/25 кг** - 400 В - 1400 об/мин - 7,5:1 - 400 г/мин - 400 бар		
new 83600-60	Электрический насос для распределения смазки **«BIG BOX» для ёмкостей 60 кг** - 400 В - 1400 об/мин - 7,5:1 - 400 г/мин - 400 бар		
new 83600	Электрический насос для распределения смазки **«BIG BOX» для ёмкостей 180 кг** - 400 В - 1400 об/мин - 7,5:1 - 400 г/мин - 400 бар		
new 83650-20	Электрический насос для распределения смазки **«BIG BOX» для ёмкостей 18/25 кг** - 400 В - 1400 об/мин - 7,5:1 - 1200 г/мин - 200 бар		
new 83650-60	Электрический насос для распределения смазки **«BIG BOX» для ёмкостей 60 кг** - 400 В - 1400 об/мин - 7,5:1 - 1200 г/мин - 200 бар		
new 83650	Электрический насос для распределения смазки **«BIG BOX» для ёмкостей 180 кг** - 400 В - 1400 об/мин - 7,5:1 - 1200 г/мин - 200 бар		
new 83800	Полный комплект для смазки (солидолонагнетатель) для бочек 18-25 кг, состоящий из: насоса арт. 83400-60 + крышка арт. 80520 + тележка арт. 80726 + следящая пластина арт. 80628 + пистолет для смазки арт. 88410 + электрическая панель безопасности арт. 70950		
new 83800-60	Полный комплект для смазки (солидолонагнетатель) для бочек 50-60 кг, состоящий из: насоса арт. 83400-60 + крышка арт. 80560 + тележка арт. 80726 + следящая пластина арт. 80634 + пистолет для смазки арт. 88410 + электрическая панель безопасности арт. 70950		

Артикул	Описание	Евро	Изображение
new **83955**	Электрический насос для распределения смазки **«BIG BOX» для ёмкостей 180 кг** - 400 В - 1400 об/мин - 7,5:1 - 8000 г/мин - 10 бар		
84000	Ручной бочковой насос для смазки для ёмкостей **16 кг** - 8 г/ход - 250 бар		
84008	Ручной бочковой насос для смазки для ёмкостей **8 кг** - 8 г/ход - 130 бар		
84050	Ручной бочковый насос для смазки на тележке для ёмкостей **16 кг** - 8 г/ход - 250 бар		
88200	Пистолет со стальным корпусом для смазки соединение **1/4” BSP выход M10x1**		
88201	Пистолет со стальным корпусом для смазки соединение **1/4” BSP выход M10x1** с защитной ручкой		
88300	Пистолет с подсчетом смазки с цифровым счетчиком - 2000 г/мин - 400 бар		

Артикул	Описание	Евро	Изображение
88310	Пистолет для перекачки смазки большой емкости с жесткой трубкой Ø 20 мм		
88350	Цифровой счетчик для смазки серии **Grease control** для линейного использования - 2000 г/мин - 400 бар		
88351	Цифровой счетчик с пистолетом **1/2”** и трубкой Ø 16 мм - 5000 г/мин - 50 бар		
88352	Цифровой счетчик для смазки для линейного использования **1/2” BSP** - 5000 г/мин - 50 бар		
88360	Цифровой счетчик для смазки с предварительным выбором и автоматической остановкой - 2000 г/мин - 300 бар		
88370	Пистолет с цифровым счетчиком подходит для точного измерения большого количества смазки - 20000 г/мин - 150 бар		
88375	Дозатор масла с цифровым измерителем для поточного использования, позволяет точно и быстро дозировать большие объемы смазки - 20000 г / мин - 150 бар		
88400	Ручной насос **GREASE POWER серии 750** с бочкой **8 кг**		
88410	Стальной пистолет для смазки с гибким шлангом и головкой в 4 зажима		
88415	Стальной пистолет для смазки с жесткой трубкой и головкой в 4 зажима		
88416	Стальной пистолет для смазки в комплекте с жесткой трубкой и головкой в 4 зажима с защитной ручкой		
88420	Стальной пистолет для смазки с защитной ручкой в комплекте с гибким шлангом и головкой в 4 зажима		

Артикул	Описание	Евро	Изображение
88434	Гибкий шланг соединение **M10x1** длина 400 мм		
88434-1000	Гибкий шланг соединение **M10x1** длина 1000 мм		
88435	Гибкий шланг соединение **M10x1** с головкой в 4 зажима длиной 400 мм		
88438	Жесткая трубка с головкой в 4 зажима. Соединение **M 10x1**, длина 200 мм		
88439	Жесткая трубка соединение **M10x1**		
88440	Головка в 4 зажима соединение **M10x1**		
88441	Наконечник LUB для углублённых пресс-маслёнок, **M10x1**		
88442	Тройная муфта - соединения **1/4" MF**		
88443	Тонкий наконечник LUB для углублённых пресс-маслёнок, **M10x1**		
88444	Углублённый наконечник «Zerch» для пресс-маслёнки, **M10x1**		
88445	Головка для пресс-маслёнки штыковое соединение, **M10x1**		
88446	Ниппель **1/4" x 1/4" мм** высокого давления		
88447	Головка в 4 зажима с усиленным шестигранником и шаровым клапаном для пресс-маслёнки Hydraulik, **M10x1**		
88448	Головка для пресс-маслёнки ES22 соединение **M10x1**		
88449	Жесткая трубка соединение M 1/2” с быстроразъемным соединением M		

Артикул	Описание	Евро	Изображение
88450	Головка в 3 зажима 90° соединение **M10x1**		
88451	Быстроразъемное соединение для смазки карданного вала		
88452	Головка для пресс-маслёнки ES15 соединение **M10x1**		
88453	Удлинитель для головки в 4 зажима длиной 130 мм		
88454	Перевернутая головка соединение **M10x1**		
88455	Гибкий резиновый шланг 1/4” R2T длин. 400 мм с соединениями **M10x1 - M 1/4” BSP.**		
88456	Поворотное линейное соединение - соединение **M-F 1/4" BSP**		
88459	Быстроразъемное соединение F 1/4” ISO 7241-1 B		
88459M	Быстроразъемное соединение M 1/4” ISO 7241-1 B		
88455+88459	Гибкий резиновый шланг 1/4” соединение M10x1 длина 400 мм в комплекте с быстроразъемным соединением F (ISO 7241-1 B)		
88460	Быстроразъемная головка G-Coupler соединение M10x1		
88461	Изгиб крючком с соединением M 1/2”		
88462	Быстроразъемное соединение F 1/2” ISO 7241-1 B		
88462M	Быстроразъемное соединение M 1/2” ISO 7241-1 B		

Артикул	Описание	Евро	Изображение
88500	Ручной насос **GREASE POWER серии 750** для ёмкостей **12,5 кг**		
88510	Ручной насос **GREASE POWER серии 750** для ёмкостей **18-30 кг**		
88700	Пистолет для перекачки смазки с жесткой трубкой Ø 16 мм и поворотным соединением **1/2” BSP**		
88910	Пистолет - перфоратор для амортизаторов - ход перфоратора 30 мм - Ø макс. амортизатор 60 мм		
90001	Извлекающее устройство масел с поворотным насосом		
90006	Система вытяжки отработанного масла с комплектом датчиков и пневматическим насосом		
90018	Подкатная всасывающая бочка для отработанного масла, емкость 24 л с прозрачной предкамерой объемом 6,5 л,		

Артикул	Описание	Евро	Изображение
90020	Установка премки масел **24 л** с ручным опустошением		
90022	Установка премки масел **24 л** с пневматическим опустошением		
90030	Установка премки отработанного масла **80 л** с пневматическим опустошением		
90050	Установка премки отработанного масла **80 л** с поддоном 14 л и пневматическим насосом		
90053	Установка премки отработанного масла **80 л** с предкамерным поддоном 14 л и пневматическим насосом		

Артикул	Описание	Евро	Изображение
90079	Установка премки отработанного масла с пантографом и предкамерой		
90080	Установка премки отработанного масла **80 л** с поддоном 14 л с пневматическим опустошением		
90081	Установка премки отработанного масла **80 л** с пантографом и с пневматическим опустошением		
90083	Рекуператор отработанного масла **80 л** с поддоном 14 л		
90088	Круглый обод для увеличения поверхности для стекающей жидкости		

Артикул	Описание	Евро	Изображение
90089	Установка премки и рекуперации отработанного масла **115 л** с пантографом 50 л пневматического опустошения		
90090	Установка премки и рекуперации отработанного масла **115 л** с пантографом 50 л и пневматической опустошающей предкамерой		
90095	Установка премки и рекуператор отработанного масла **80 л** с 14 л поддоном и пневматической опустошающей предкамерой		
90096	Установка премки отработанного масла **80 л** с пневматической предкамерой		
90100	Комплект для подача насосом масла и рециркуляции отработанного масла или антифриз с пневматическим поворотным насосом - 10,5 л/мин - 4 бар		
90110	Подкатная ванна на тележке для повторного использования жидкостей с днища с пневматическим поворотным насосом **70 л** - 10,5 л/мин - 4 бар		
90110-110	Контейнер на тележке для повторного использования жидкостей с днища с пневматическим поворотным насосом **110 л** - 1 0,5 л/мин - 4 бар		

Артикул	Описание	Евро	Изображение
90120	Подкатная ванна на тележке для повторного использования жидкости с днища **70 л**		
90120-110	Подкатная ванна на тележке для повторного использования жидкости с днища **110 л**		
90122	Ванная для сбора использованной жидкости в приемке **70 л**		
90124	Подкатная ванна на тележке для повторного использования жидкостей с пневматическим насосом **70 л** - 15 л/мин - 24 бар		
90127	Подкатная ванна на тележке для повторного использования жидкостей с пневматическим насосом **110 л** - 15 л/мин - 24 бар		
90205	Гибкий датчик **Ø5 мм** длина **800мм**		
90206	Гибкий датчик **Ø6 мм** длина **800мм**		
90207	Гибкий датчик **Ø7 мм** длина **1500мм**		
90207-20	Гибкий датчик **Ø7** мм длина **2000мм**		
90208	Гибкий датчик **Ø8 мм** длина **800мм**		
90226	Жесткий датчик **Ø6** мм длина **800мм**		
90292	Специальный датчик для транспортных средств типа MERCEDES		
90293	Специальный датчик для транспортных средств типа VOLKSWAGEN /AUDI		

Артикул	Описание	Евро	Изображение
90294	Датчик специально предназначенный для автомобилей PEUGEOT и CITROEN		
90295	Датчик специально предназначенный для автомобилей BMW		
90296	Датчик специально предназначенный для автомобилей AUDI		
92000	Тележка для повторного использования **GPL - метана 3-фазы**		
92050	Тележка для повторного использования **GPL - метана 2-фазы**		
92100	Тележка для повторного использования **GPL 3-фазы**		
92200	Тележка для повторного использования **GPL 2-фазы**		
92250	Тележка для повторного использования **Метан 2-фазы**		

Артикул	Описание	Евро	Изображение
98208	Пневматический комплект **для Еврокуба IBC 1000 л**		
98210	Пневматический комплект **для IBC бака 1000 л** в комплекте с барабаном для наматывания		
98211	Комплект для раздачи масла с насосом арт. 31251 + зажимное кольцо арт. 065420 + регулятор давления арт. 40360 + счетчик арт. 15890 + шланг **5 м** арт. .31005 + кронштейн арт. 39540RE + барабан для наматывания арт. 37115B + шланг 15 м арт. 31015		
98212	Комплект для раздачи масла высокой вязкости с прикреплением на резервуар IBC 1000 л		
98250	Комплект для подача насосом как арт. 98210 включая бак **IBC 1000 л**		

Артикул	Описание	Евро	Изображение
99 HB-01	Гидравлический тормоз для барабана для наматывания одинарная пружина - литой под давлением корпус		
99 HB-02	Гидравлический тормоз для барабана для наматывания двойная пружина - литой под давлением корпус		
99 HB-03	Гидравлический тормоз для барабана для наматывания одинарная пружина - корпус из анодированного алюминия черного цвета		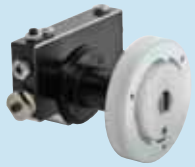
99 HB-04	Гидравлический тормоз для барабана для наматывания одинарная пружина - никелированный алюминиевый корпус		
99 HB-05	Гидравлический тормоз для барабана для наматывания одинарная пружина - корпус из нержавеющей стали (AISI 316)		
99 HB-06	Гидравлический тормоз для барабана для наматывания двойная пружина - корпус из анодированного алюминия черного цвета		
99 HB-07	Гидравлический тормоз для барабана для наматывания двойная пружина - никелированный алюминиевый корпус		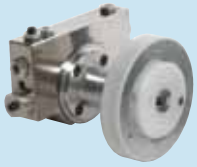
99 HB-08	Гидравлический тормоз для барабана для наматывания двойная пружина - корпус из нержавеющей стали (AISI 316)		
99 HB-09	Гидравлический тормоз для барабана для наматывания с одинарной пружиной - никелированный литой корпус		
99 HB-10	Гидравлический тормоз для барабана для наматывания с двойной пружиной - никелированный литой корпус		
9901	Вращающийся ниппель из оцинкованной стали 1/2” x 1/2” M/F резьба **BSP**		
9901N	Вращающийся ниппель из оцинкованной стали 1/2” x 1/2” M/F резьба **BSP-NPT**		
9902	Фитинг из оцинкованной стали 1/2” x 1/2" F/M резьба **BSP**		
9902N	Фитинг из оцинкованной стали 1/2” x 1/2" F/M резьба **BSP-NPT**		
9903	Оцинкованный стальной фитинг 1/2” x 3/4" F/M резьба **BSP**		
9903N	Фитинг из оцинкованной стали 1/2” x 3/4" F/M резьба **BSP-NPT**		
9904N	Ниппель из оцинкованной стали 3/4” x 3/4” M/M резьба **BSP-NPT**		
9905	Оцинкованный стальной фитинг 1/2” x 1/4" F/M резьба **BSP**		
9905N	Фитинг из оцинкованной стали 1/2” x 1/4" F/M резьба **BSP-NPT**		
9906	Фитинг из оцинкованной стали 1/2” x 3/8” F/M резьба **BSP**		
9906N	Фитинг из оцинкованной стали 1/2” x 3/8” F/M резьба **BSP-NPT**		

Артикул	Описание	Евро	Изображение
9907	Ниппель из нержавеющей стали 1/2” x 3/4” M/M резьба **BSP**		
9907N	Ниппель из нержавеющей стали 1/2” x 3/4” M/M резьба **BSP-NPT**		
9908	Ниппель из нержавеющей стали 1/2” x 1/2” M/M резьба **BSP**		
9908N	Ниппель из нержавеющей стали 1/2” x 1/2” M/M резьба **BSP-NPT**		
9909	Ниппель из нержавеющей стали 1/2” x 3/8” M/M резьба **BSP**		
9909N	Ниппель из нержавеющей стали 1/2” x 3/8” M/M резьба **BSP-NPT**		
9910	Ниппель из оцинкованной стали 1/2” x 1/2” M/M резьба **BSP**		
9910N	Ниппель из оцинкованной стали 1/2” x 1/2” M/M резьба **BSP-NPT**		
9911	Ниппель из оцинкованной стали 1/2” x 3/8” M/M резьба **BSP**		
9911N	Ниппель из оцинкованной стали 1/2” x 3/8” M/M резьба **BSP-NPT**		
9912	Ниппель из оцинкованной стали 1/2” x 1/4” M/M резьба **BSP**		
9912N	Ниппель из оцинкованной стали 1/2” x 1/4” M/M резьба **BSP-NPT**		
9915	Ниппель из оцинкованной стали 1/2” x 3/4” M/M резьба **BSP**		
9915N	Ниппель из оцинкованной стали 1/2” x 3/4” M/M резьба **BSP-NPT**		
9916A	Фитинг из оцинкованной стали 1/2” x 1/2" F/F резьба **BSP**		
9916N	Фитинг из оцинкованной стали 1/2” x 1/2" F/F резьба **BSP-NPT**		
9917	Ниппель из нержавеющей стали 3/4” x 3/4” M/M резьба **BSP**		
9917N	Ниппель из нержавеющей стали 3/4” x 3/4” M/M резьба **BSP-NPT**		
9919	Ниппель из нержавеющей стали 1/2” x 22x1.5 M/M резьба **BSP**		
9919N	Ниппель из нержавеющей стали 1/2” x 22x1.5 M/M резьба **BSP-NPT**		
9920	Ниппель из нержавеющей стали 1” x 1" M/M резьба **BSP**		
9920N	Ниппель из нержавеющей стали 1” x 1" M/M резьба **BSP-NPT**		
9924	Ниппель из оцинкованной стали 1” x 3/4" M/M резьба **BSP**		
9924N	Ниппель из оцинкованной стали 1” x 3/4” M/M резьба **BSP-NPT**		
9925	Ниппель из оцинкованной стали 3/4” x 3/4” M/M резьба **BSP**		
9927	Ниппель из оцинкованной стали 1” x 1" M/M резьба **BSP**		
9927N	Ниппель из оцинкованной стали 1” x 1" M/M резьба **BSP-NPT**		
9928A	Ниппель из оцинкованной стали 1” x 1/2" M/M резьба **BSP**		
9928N	Ниппель из оцинкованной стали 1” x 1/2” M/M резьба **BSP-NPT**		
9939A	Изгиб из оцинкованной стали 90° 1/2” x 1/2” M/F резьба **BSP**		
9939N	Изгиб из оцинкованной стали 90° 1/2” x 1/2” M/F резьба **BSP-NPT**		
9951	Поворотное соединение из стали **1/2" M отверстие ø 10 мм максимальное давление 600 бар**		
9951-NPT	Поворотное соединение из стали **1/2" NPT F отверстие ø 10 мм максимальное давление 600 бар**		

Артикул	Описание	Евро	Изображение
9952	Поворотное соединение из стали **1/2" M отверстие ø 12 мм максимальное давление 200 бар**		
9952-NPT	Поворотное соединение из стали **1/2" NPTF отверстие ø 12 мм максимальное давление 200 бар**		
9954	Поворотное соединение из стали **1/2" F отверстие ø 10 мм максимальное давление 600 бар**		
9956	Поворотное соединение INOX (AISI 303) **1/2" F отверстие ø 12 мм максимальное давление 200 бар**		
9957	Поворотное соединение из стали **1/2" M отверстие ø 10 мм максимальное давление 200 бар**		
9960K	Поворотное соединение из нержавеющей стали (AISI 303) **M22x1,5 отверстие ø 10 мм максимальное давление 200 бар**		
9961	Поворотное соединение из нержавеющей стали (AISI 303) **1/2" M отверстие ø 10 мм максимальное давление 400 бар**		
9962	Поворотное соединение из нержавеющей стали (AISI 316) **1/2" M отверстие ø 10 мм максимальное давление 400 бар**		
9962N	Поворотное соединение из нержавеющей стали (AISI 316) **1/2" NPT f отверстие ø 10 мм максимальное давление 400 бар**		
9962-ST	Коаксиальное поворотное соединение из нержавеющей стали (AISI 316) **1/2" NPT F отверстие ø 10 мм максимальное давление 400 бар**		
9962-600TF	Поворотное соединение INOX (AISI 316) **1/2" M отверстие ø 10 мм максимальное давление 600 бар**		
9964	Поворотное соединение из нержавеющей стали (AISI 303) **1/2" F отверстие ø 10 мм максимальное давление 200 бар**		
9964-400	Поворотное соединение из нержавеющей стали (AISI 303) **1/2" F отверстие ø 10 мм максимальное давление 400 бар**		
9964-NPT	Поворотное соединение INOX (AISI 316) **1/2" NPT f отверстие ø 10 мм максимальное давление 200 бар**		
9966TF	Поворотное соединение из нержавеющей стали (AISI 303) **1/2" M отверстие ø 10 мм максимальное давление 600 бар, переднее уплотнение**		
9967	Поворотное соединение из нержавеющей стали (AISI 303) **1/2" M отверстие ø 12 мм максимальное давление 200 бар**		
9968	Поворотное соединение из нержавеющей стали (AISI 303) **1/2" M отверстие ø 10 мм максимальное давление 200 бар**		
9970	Поворотное соединение из нержавеющей стали (AISI 303) **1" M отверстие ø 20 мм максимальное давление 100 бар**		
9970F	Поворотное соединение из нержавеющей стали (AISI 303) **1" M отверстие ø 19 мм максимальное давление 20 бар**		
9970-NPT	Поворотное соединение из нержавеющей стали (AISI 303) **1" NPT M отверстие ø 19 мм максимальное давление 100 бар**		

Артикул	Описание	Евро	Изображение
9974	Поворотное соединениеиз стали **1" отверстие ø 19 мм максимальное давление 20 бар**		
9977	Поворотное соединение из нержавеющей стали (AISI 303) **1” F отверстие ø 19 мм максимальное давление 100 бар**		
9978	Поворотное соединение из нержавеющей стали (AISI 303) **1” M отверстие ø 19 мм максимальное давление 100 бар в фумленте**		
9979	Поворотное соединение из стали **1" M отверстие ø 19 мм максимальное давление 20 бар в фумленте**		
9981	Поворотное соединение из нержавеющей стали (AISI 316) **1” M отверстие ø 19 мм максимальное давление 100 бар**		
9981F	Поворотное соединение из нержавеющей стали (AISI 316) **1” F отверстие ø 19 мм максимальное давление 100 бар**		
9981N	Поворотное соединение из нержавеющей стали (AISI 316) **3/4” F NPT отверстие ø 19 мм максимальное давление 100 бар**		
9981-NPT	Поворотное соединение из нержавеющей стали (AISI 316) **1” M NPT отверстие ø 19 мм максимальное давление 100 бар**		
9981-STM	Коаксиальное соединение из нержавеющей стали (AISI 316) **1” M NPT отверстие ø 19 мм максимальное давление 100 бар**		
9984	Поворотное соединение из нержавеющей стали (AISI 303) **1” M отверстие ø 19 мм максимальное давление 100 бар**		
9987	Поворотное соединение из нержавеющей стали (AISI 303) **1” M отверстие ø 19 мм максимальное давление 100 бар**		
9988	Поворотное соединение из латуни **3/8 ” F отверстие ø 10 мм максимальное давление 200 бар**		
9989	Поворотное соединение из нержавеющей стали (AISI 316) **1” M отверстие ø 19 мм максимальное давление 100 бар**		
9995	Коаксиальное соединение из нержавеющей стали (AISI 303) **3/8” M NPT отверстие ø 8 мм максимальное давление 800 бар**		
9999	Ниппель из оцинкованной стали 1 1/4” x 1” M/M резьба **BSP**		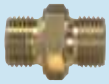
9999N	Ниппель из оцинкованной стали 1 1/4” x 1” M/M резьба **BSP-NPT**		

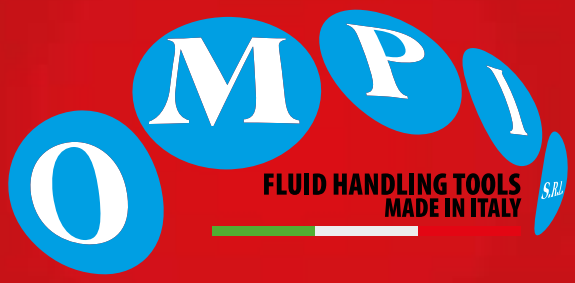

OMPI s.r.l. • Via Giovanni Falcone, 10/A • 42020 Borzano di Albinea (RE) - Italy
Tel: +39 0522 347247 • Fax: +39 0522 347259 • **www.ompi.com** • **ompi@ompi.com**

The data contained in this catalogue are not to be considered as binding. OMPI s.r.l. have the right to modify them without notice.